

Incidentrapportering EU-valet 2024



Agenda

- Definition och syfte
- Incidentrapportering 2022
- Incidentrapportering 2024
 - Vilka rapporterar till Valmyndigheten
 - Hur, när och vad rapportera
 - Rapportera till andra myndigheter
- Nationell lägesbild
- PAUS
- Frågor och svar



En incident är en avvikelse som på något vis skadar eller riskerar att skada genomförandet av valet eller förtroendet för genomförandet av valet.

Avvikelsen kan utgöras av en medvetet illvillig mänsklig handling såväl som ett systemfel, en naturhändelse, ett handhavandefel eller en annan oväntad händelse.



Syfte med incidentrapporteringen

- Stärka skyddet av allmänna val
- Stödja valadministrationen att identifiera och hantera incidenter
- Skapa en nationell lägesbild
 - Stödjer nationell samverkan och samordning

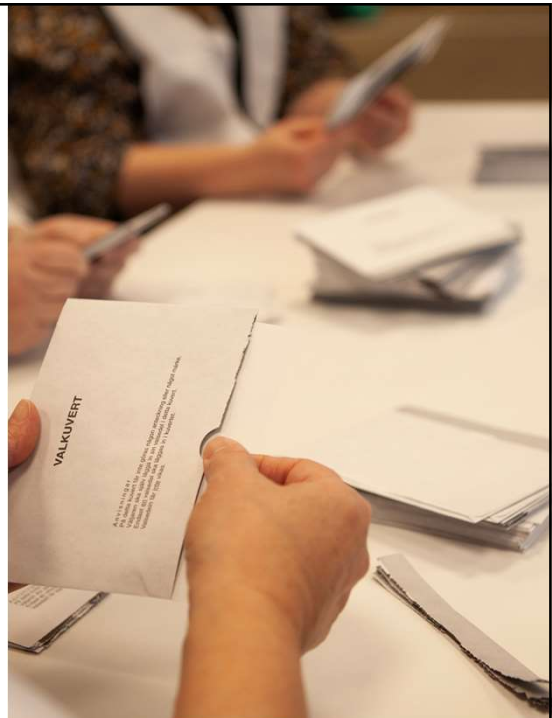

Incidentrapportering 2022



Inrapporterade incidenter 2022

- 489 incidenter inrapporterade
 - Ytterligare 164 händelser rapporterade, bedömdes inte vara incidenter
- Incidenterna inträffade
 - Under förtidsröstningsperioden: 64,4 %
 - Under valdagen: 35,4 %
 - Efter valdagen: 0,2 %
- Rapporteringsdatum
 - Till och med valdagen: 25,6 %
 - Efter valdagen: 74,4 %

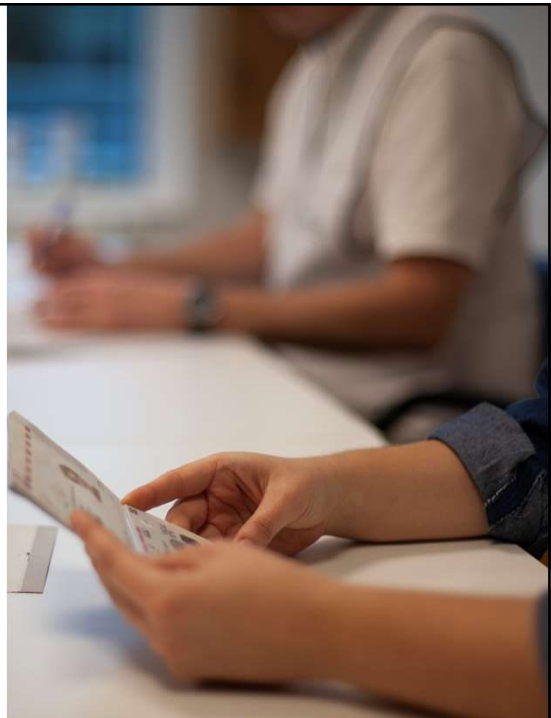

Rapporterade incidenter per kategori 2022

Kategori	Antal	Andel
Valsedelsrelaterade	334	68,3 %
Påverkan mot valadministrationens personal	69	14,1 %
Misstänkt otillbörlig propaganda	37	7,6 %
Brand, översvämning, larm etc.	18	3,7 %
Misstänkt otillbörlig verkan vid röstning	15	3,1 %
Skadegörelse eller sabotage	12	2,5 %
IT och telefoni	4	0,8 %
Totalt	489	100 %



Valmyndigheten

**Vilka rapporterar till
Valmyndigheten 2024?**



Valmyndigheten

Vilka rapporterar till Valmyndigheten?

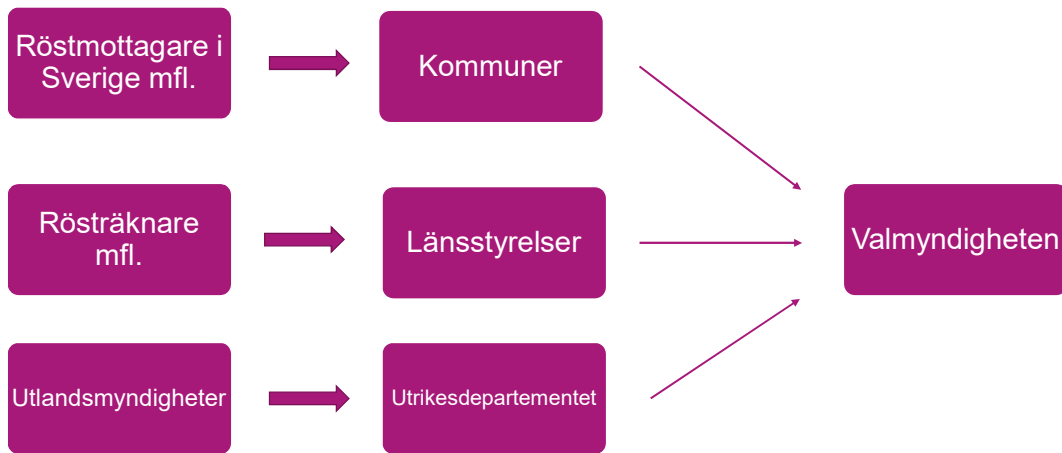

För de län som redan har en rutin för incidentrapportering till Länsstyrelsen

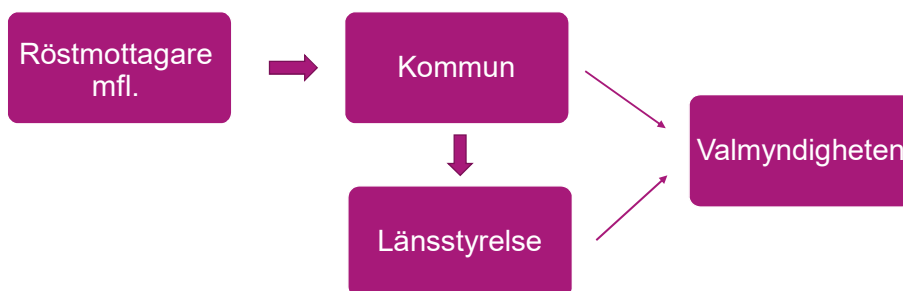

- Tydliggör inom länet vilken instans som rapporterar till Valmyndigheten
- Om e-post: Skicka gärna direkt en kopia av rapporten till Valmyndigheten
- Hellre dubbelrapportering än ingen rapportering



Interna rutiner och formulär

- Kommuner och länsstyrelser har egna interna rutiner för incidentrapportering och incidenthantering
- Formulär för röstmottagare i Sverige kommer att publiceras på Valcentralen
 - Modifiera utifrån kommunens rutiner



Valmyndigheten

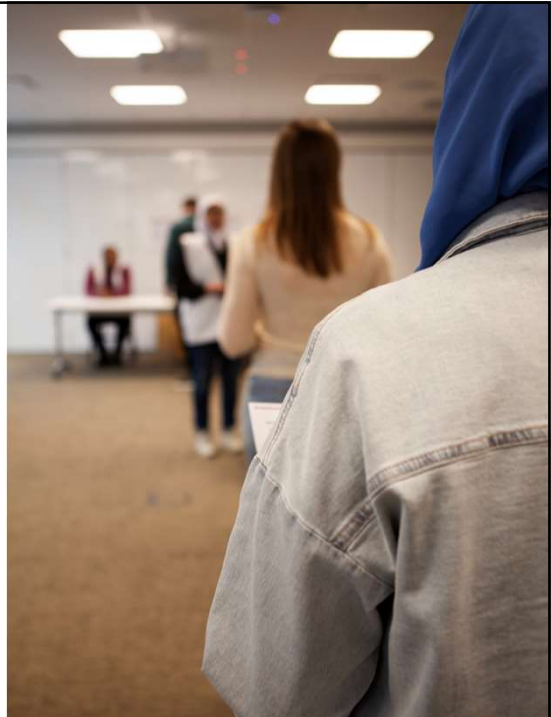

Hur och när rapportera incidenter 2024?



Valmyndigheten

Metod för incidentrapportering

För kommuner och länsstyrelser

- Webbformulär
 - Finns på Valcentralen senast den 15 maj
- Alternativa rapporteringsvägar
 - Mejl (incident@val.se)
 - Telefon (ordinarie)

För utlandsmyndigheter och UD

- Särskild rutin

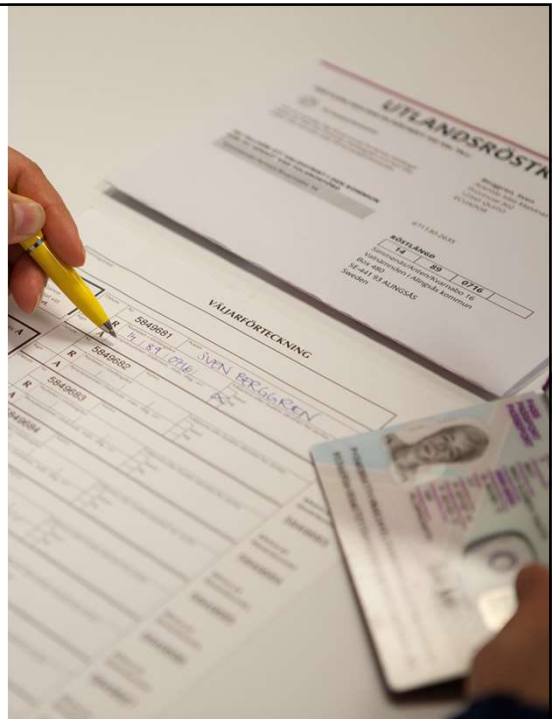

Webbformuläret – primär kanal

Rapportera en incident

En viktig del i det gemensamma arbetet med att stärka skyddet av valgenomförandet är att valadministrationen rapporterar incidenter till Valmyndigheten.

Vem ska använda formuläret?

Kommuner och länsstyrelser rapporterar incidenter genom att fylla i formuläret nedan.

Utlandsmyndigheter rapporterar incidenter via Utrikesdepartementet enligt separat rutin.

Vilka incidenter ska rapporteras?

Här finns information om vilka incidenter som Valmyndigheten vill få rapport om: [Om incidentrapportering](#)

Var inträffade incidenten? *

Var inträffade incidenten? *

Ange plats

När? *

2024-04-10 15:14

Typ av incident *

Hot, trakasserier, diskriminering

Fysiskt våld mot person

Valsedelsrelaterade händelser

Skadegörelse, vandalisering (ej valsedelsrelaterat)

Misstänkt otillbörlig verkan vid röstning

Misstänkt otillbörlig propaganda

Misstänkt informationspåverkan

IT/telefoni/teknikrelaterat

Övrigt

Kortfattad beskrivning av incidenten *

Vad har hänt?

Är incidenten polisanmäld? *

Nej, det behövs inte.

Nej, men vi utreder behovet.

Nej, men vi kommer göra det.

Ja, ange gärna referensnummer.

Om mig som rapporterar:

Jag representerar *

Ange länsstyrelse/kommun

Namn *



Tid för rapportering

- Webbformuläret öppnar senast den **15 maj**
- Innan dess går det bra att mejla incident@val.se
- Sista dag att rapportera **30 juni**



Information som omfattas av sekretess

- I händelse av överföring av information som omfattas av sekretess – kontakta oss!
- Den rapporterande myndigheten gör bedömningen om informationen omfattas av sekretess



Incidenter att rapportera (och inte rapportera)



Rapportera gärna - exempel

- Hot, trakasserier, diskriminering eller fysiskt våld mot valarbetare eller väljare
- Valsedelsrelaterade händelser, exempelvis att valsedlar flyttats, gömts eller stulits
- Skadegörelse av valbås eller annan inredning, skyltar eller valmaterial
- Misstänkt otillbörlig verkan vid röstning, exempelvis rösta i någon annans namn eller tvinga någon att rösta på ett särskilt sätt
- Misstänkt otillbörlig förmån vid röstning, exempelvis köpa eller sälja röster



Rapportera gärna forts.

- Misstänkt otillbörlig propaganda, exempelvis valsedelsutdelare eller partiaffischer inne på röstmottagningsstället
- Förfalskning/manipulation av dokument i syfte att försöka påverka valgenomförandet
- Desinformation eller vilseledande information kring valgenomförandet
- Olyckor eller naturhändelser som påverkar valgenomförandet
- Cyberangrepp mot mål som direkt eller indirekt kan påverka valets genomförande
- Röstmottagare eller rösträknare som uppsåtligt räknar fel



Valmyndigheten



Rapportera inte till Valmyndigheten

- Händelser som enbart rör partier eller partiföreträdare
- Händelser som stör politiska kampanjer, exempelvis demonstrationer, om inte röstmottagningen eller valgenomförandet påverkas
- Köer till röstmottagningsställen, om inte kön i sig skapar någon form av ordningsstörning eller problem för användandet av rösträtten



Kundtjänst för Valid

- Incidentrapportera inte fel i Valid utan ring eller mejla vår särskilda tekniska support om det är problem med Valid
- Öppettider och kontaktuppgifter finns på Valcentralen

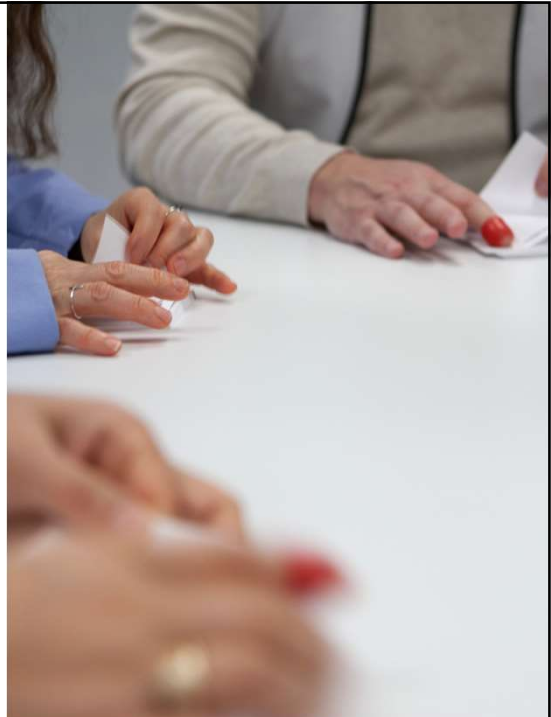

Rapportera till andra myndigheter





Polisanmälan

- Den valmyndighet som uppmärksammar en händelse som kan antas vara ett brott enligt Brottsbalken (17 kap. 8–9 §) eller andra misstänkta brott ska anmäla det till Polismyndigheten
- Polismyndigheten kan utreda brottet och få en bild över i vilken utsträckning människor försökt påverka valgenomförandet
- Tips! Etablera en samverkanskontakt med Polismyndigheten redan nu om den inte finns

Rapportera till andra myndigheter

- Anmäl misstänkt brott till Polismyndigheten
- Anmäl it-säkerhetsincident till MSB/CERT-SE (läs mer på cert.se/rapportera)
- Anmäl säkerhetshotande incident enligt säkerhetsskyddsförordningen till Säkerhetspolisen (läs mer på www.sakerhetspolisen.se)

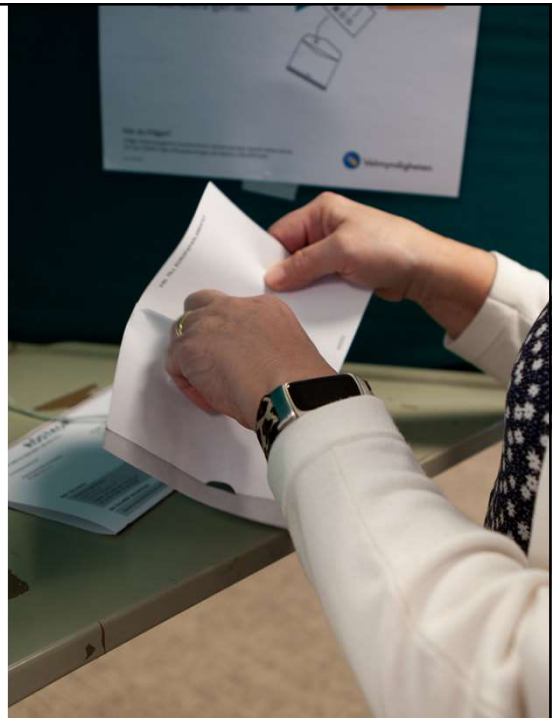

Nationell lägesbild



Valmyndigheten

Nationell lägesbild

- **Syfte:** Ge aktuell bild över valgenomförandet. Bidra till valadministrationens arbete med att bemöta och hantera hot
- **Innehåll:**
 - Incidenter
 - Mediabevakning/omvärldsbevakning
 - Information från andra myndigheter
- **När och hur:**
 - Första lägesbild i samband med att röstningen startar på utlandsmyndigheterna
 - Sedan löpande, upp till tre per vecka
 - Publiceras på Valcentralen och i WIS



Valmyndigheten



Kontakta oss

- valadm@val.se
- lst@val.se
- utland@val.se

- Ordinarie telefonnummer



PAUS – Vi återkommer strax för att besvara frågor.



