OMSTÄLLNING
PÅGÅR

STOCKHOLM 2–4 OKTOBER

Program och information

SOCIAL CHEFS
DAGARNA 2024

NÄR?
2–4 oktober.

Anmäl dig på
socialchefsdagarna.se

OMSTÄLLNING PÅGÅR

Monica Persson, ordförande FSS

FSS arbetar intensivt för att första linjens socialtjänst, med lätt tillgängliga insatser utan föregående behovsprövning, ska bli en möjlighet. En ny socialtjänstlag ger förutsättningarna. I skrivande stund väntar vi alla såklart på lagrådsremissen. Hur kommer förutsättningarna att se ut? Hur blir balansen mellan förebyggande arbete och repressiva åtgärder? Kommer socialtjänsten att få den rörelsefrihet vi behöver för att kunna upprätthålla vårt kärnuppdrag och arbeta kunskapsbaserat? Ju mer kontroll och tvång som införs i socialtjänstens arbete, i det förvisso goda syftet att komma tillrätta med unga som är eller håller på att bli indragna i gängkriminalitet, desto svårare för oss att bygga förtroende och tillit. Ju mer fokus på att socialtjänsten ska bekämpa och förebygga brott för en relativt liten grupp unga, desto större risk för undanträngningseffekter för den mycket större gruppen barn och unga som behöver socialtjänstens stöd av helt andra orsaker.

Parallellt med omställningen till nya socialtjänstlagen pågår andra stora omställningsprocesser. God och nära vård är en reform med fokus på personcentrerade, hälsofrämjande och sammanhållna arbetssätt. Här finns flera gemensamma nämnare, inte minst ett starkt fokus på att fler behöver nås tidigare av insatser för att undvika mer omfattande insatser längre fram. De båda gigantiska omställningarna gifter sig bra med varandra och kan förhoppningsvis leda till nya lösningar där kommun och region kan gå samman för att möta upp tidigt, samtidigt och samordnat.

Utöver det går samhällets digitala transformation i en rasande takt. Samtidigt brottas socialtjänsten med verksamhetssystem och en digital arbetsmiljö som inte alltid känns stödjande. Den tekniska och snabba utvecklingen behöver komma socialtjänsten till del om vi ska klara omställningens alla utmaningar.

Låter det tungt och deppigt? Inte alls! Jag känner nyfikenhet, kraft och ser hoppfullt fram mot att den omställning som pågår kommer att göra skillnad. Jag ser också fram mot att träffa dig och dina kollegor på Socialchefsdagarna 2024 i höst. Så mycket vi har att prata om i pauserna.

Varmt välkommen!

Monica Persson, FSS ordförande

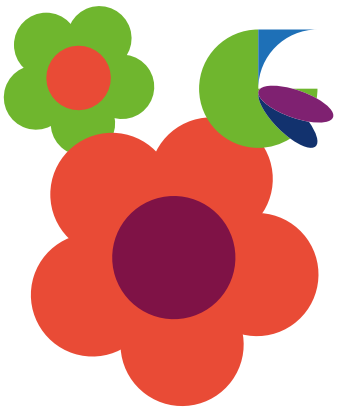

Tack till våra samarbetspartners

JP INFONET • TIETOEVRY

Göteborgsregionen är samarbetspartner för programinnehåll och konferensadministration. Stockholm är årets värdstad.

FÖRENINGEN FSS SVERIGES SOCIALCHEFER

Stockholm, en stad för alla

Stockholm ska vara en stad för alla. Här ska nya och gamla stockholmare kunna bo, leva, arbeta och bygga sin framtid i en stad som är demokratisk, öppen, jämställd och jämlik. Alla människor har rätt att bli behandlade med respekt och vi står upp för alla människors lika värde och rättigheter.

Socialtjänsten i Sveriges kommuner spelar en avgörande roll i samhället genom att erbjuda stöd, skydd och service till individer i behov av det. Oavsett om det handlar om vårdnadshavare som behöver stöttning i sitt föräldraskap, människor i hemlöshet och missbruk, äldre personer i behov av stöd, utsatta barn, eller personer med funktionsnedsättning. Socialtjänstens roll med alla dess uppdrag är ovärderlig.

I Stockholm gör medarbetarna i socialtjänsten varje dag ett fantastiskt jobb. Människor i alla åldrar och med olika behov får stöd och hjälp utifrån sin livssituation och socialtjänsten gör skillnad på riktigt. I en samverkan med andra aktörer har stadens socialtjänst arbetat bort två områden från polisens lista över utsatta områden och fem öppna drogscener har försvunnit från Stockholm. Jag är stolt över det och den utvecklingsresa som Stockholm gör, där vi utvecklar det förebyggande arbetet och det tidiga stödet till barn och unga.

Men det saknas inte utmaningar. Efterfrågan är hög, behoven ofta komplexa och resurserna är begränsade. Socialtjänsten står dessutom inför en nödvändig omställning med en ny socialtjänstlag som kommer att kräva mer av oss men också skapa nya möjligheter.

Därför är det extra viktigt att mötas, utbyta idéer och erfarenheter, diskutera problem och lösningar. Det är min fasta övertygelse att vi når längre genom samarbete än om vi arbetar var och en för sig. Jag hoppas att ni får tre givande dagar tillsammans.

Varmt välkomna till Socialchefsdagarna 2024 i Stockholm!

Karin Wanngård
Finansborgarråd och kommunstyrelsens ordförande i Stockholms stad

Stockholms stad

Här kan du se en välkomstfilm från Stockholm

(du länkas till Youtube).

Lifecare

Att sätta medborgaren i centrum

Digitalisering av Socialtjänsten förenklar för handläggare och höjer produktiviteten. Lifecare skapar förutsättningar till bättre samhällsservice samt mer tid för det mänskliga mötet.

Det är vad Lifecare är till för.

Läs mer på tietoevry.com/care

tietoevry

PROGRAM

Läs **seminarie-beskrivningar** på sidan 14

Socialchefsdagarnas moderator: Patrick Gruczkun

FOTO: DALAPETER

ONSDAG 2 OKTOBER

Hela dagen: Monterdelen är öppen! Fika, nätverka och besök våra utställare.

8.00 **Registrering** och mingel med morgonfika

9.20 **Plats på scen för kultur:** Körsång för psykisk hälsa, Svenska Gospelverkstaden och Studieförbundet Bilda

9.40 **Inledning och välkomsthälsning** Karin Wanngård, finansborgarråd och kommunstyrelsens ordförande i Stockholms stad. Därefter öppningsanförande av FSS ordförande Monica Persson

10.00 **Inledningsanförande**
Socialtjänstminister Camilla Waltersson Grönvall

10.30 **PAUS**

11.00 **Gör ditt personliga val** i seminarieblock 1

12.00 **LUNCH**

13.30 **Gör ditt personliga val** i seminarieblock 2

14.30 **PAUS**

15.00 **Regeringens arbete för att stärka äldreomsorgen**
Äldre- och socialförsäkringsminister Anna Tenje

15.30 **Mötet som nyckel för ökad mångfald i samhällsutvecklingen**
Ahmed Abdirahman, grundare Järvaveckan

16.30 **Mingel och erfarenhetsutbyte** på Kistamässan, värd Stockholms stad

TORSDAG 3 OKTOBER

Hela dagen: Monterdelen är öppen! Fika, nätverka och besök våra utställare.

8.00 **Registrering öppnar** för nytillkomna deltagare

9.00 **Plats på scen för kultur:** Faysa Idle, poet och författare till boken Ett ord för blod

9.30 **Öppen punkt**

10.00 **Att lyckas i samverkan = att lyckas i omställning**
Karoline Bottheim, författare till boken Att lyckas leda i samverkan

11.00 **PAUS**

11.30 **Gör ditt personliga val** i seminarieblock 3

12.30 **LUNCH**

14.00 **Gör ditt personliga val** i seminarieblock 4

PROGRAM

15.00 PAUS

15.30 Implementeringskapacitet för en kunskapsbaserad socialtjänst
Anna Bergström, docent Uppsala universitet

16.45 Årsmöte Föreningen Sveriges socialchefer

19.00 Festmiddag på Kistamässan med underhållning av elvamannabandet Plain Vanilla. Värdar JP Infonet tillsammans med FSS

FREDAG 4 OKTOBER

8.45 Kaffe/te står uppdukat

9.00 Att möta framtiden med silvertejpslösningar Martin Berg, professor Malmö universitet

10.00 Det nya globala landskapet Jan Eliasson

11.15 Tack för i år – vi ses nästa år i …

Vi reserverar oss för ändringar eller inställda programpunkter som arrangören inte råder över. Den senaste informationen hittar du alltid på socialchefsdagarna.se. Och några dagar före eventet skickar vi ut en länk till eventappen så du får in programmet i mobilen.

Föranmälan krävs för seminarier, FSS årsmöte, onsdagsmingel och torsdagens festmiddag.

Stärk dina medarbetare & dig själv, i era yrkesroller

Vidareutbildning på högskolenivå inom socialt arbete.

Vi anpassar också utbildningar för din arbetsplats, med möjlighet till fördjupade teoretiska och praktiska kunskaper.

MARIE CEDERSCHIÖLD HÖGSKOLA

Marie Cederschiöld högskola
mchs.se/uppdrag

Sveriges största chefsförbund inom välfärden

Genom stöd och rådgivning, utbildningar, inkomstförsäkring, en personlig ombudsman och mycket mer skapar vi möjligheter för dig att lyckas i din chefsroll!

Läs mer på vision.se/chef
eller ring oss på 0771-360 600

VISION CHEF

Juridisk information, beslutsstöd och kompetensutveckling

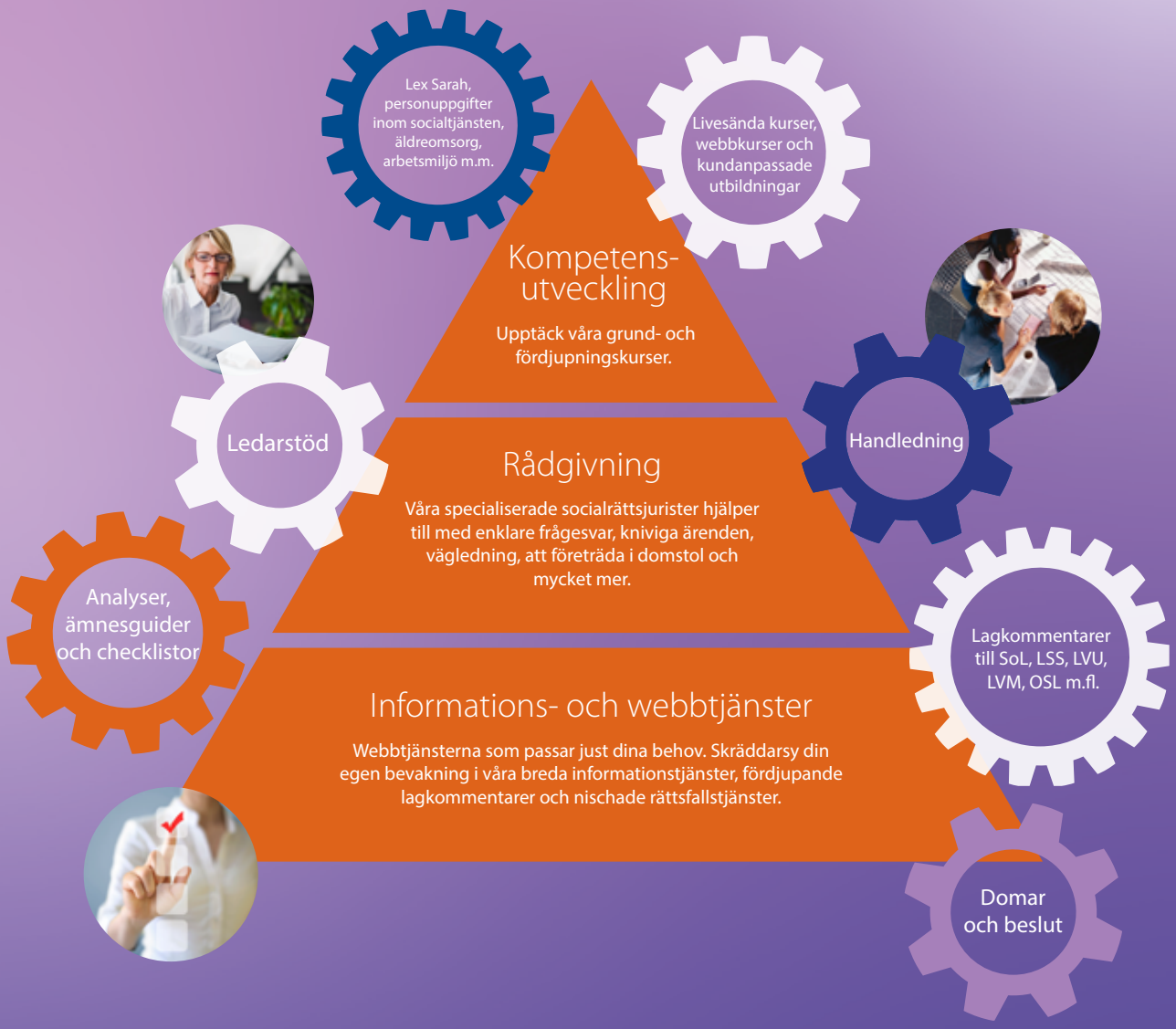

Besök oss på Socialchefsdagarna i monter A02

Kunskap till alla. Var som helst. När som helst.

Att vara chef inom vård och omsorg idag är ett föränderligt uppdrag med många utmaningar. Behoven ute i verksamheterna är mer komplexa, vilket leder till större behov av kompetens hos medarbetarna.

Med Kompetensguiden har du och dina medarbetare en direkt källa till kunskap – lika användbar för alla. Med e-kurser och juridiskt uppslagsverk finns kunskapen alltid tillgänglig. Var du än är. När du än behöver.

Besök oss i monter D:14

Visma Draftit

Föreläsar-presentationer

Anmäl dig på **socialchefs-dagarna.se**

FOTO: KRISTIAN POHL REGERINGSKANSLIET

CAMILLA WALTERSSON GRÖNVALL

FOTO: KRISTIAN POHL REGERINGSKANSLIET

ANNA TENJE

INLEDNINGSANFÖRANDE

Socialtjänstminister Camilla Waltersson Grönvall är första talaren på Socialchefsdagarna 2024.

Onsdag kl. 10.00
Gemensam programpunkt ●

REGERINGENS ARBETE FÖR ATT STÄRKA ÄLDREOMSORGEN

Äldre- och socialförsäkringsminister Anna Tenje

Onsdag kl. 15.00
Gemensam programpunkt ●

MÖTET SOM NYCKEL FÖR ÖKAD MÅNGFALD I SAMHÄLLSUTVECKLINGEN

Hur kan vi minska avståndet i samhället så att alla får vara med och påverka samhällsutvecklingen? Hör Ahmed Abdirahman berätta om arbetet med Järvaveckan, om hur de skapar viktiga möten och meningsfulla sammanhang som bygger på trygghet och tillit, men också på fakta i form av rapporter och studier från röster och perspektiv som traditionellt förbises, där mångfalden är en allmänt erkänd styrka.

Ahmed Abdirahman är en samhällsledare och entreprenör. Han är mest känd som grundare och vd för Järvaveckan, en plattform som främjar politisk dialog och samhällsengagemang över sociala, ekonomiska och politiska gränser. 2023 lockade Järvaveckan 68 000 besökare. 300 organisationer deltog från näringsliv, civilsamhälle och myndigheter.

Han har tidigare varit näringspolitisk expert inom social hållbarhet vid Stockholms Handelskammare, arbetat vid amerikanska ambassaden i Stockholm och den FN-grundade fredsorganisationen Interpeace. Ahmed är ledamot i Nordiska ministerrådets expertgrupp för integration och är utsedd till President Obama Leader och European David Rockefeller Fellows of the Trilateral Commission. Han har fått hederspris av Raoul Wallenberg Academy och tagit emot fostrargärningsmedaljen av Kungl. Patriotiska Sällskapet. Han har nyligen utsetts till en av de 40 European Young Leaders (EYL40).

Onsdag kl. 15.30
Gemensam programpunkt ●

FOTO: AVENDI MEDIA

Ahmed Abdirahman

Föreläsar-presentationer

ATT LYCKAS I SAMVERKAN = ATT LYCKAS I OMSTÄLLNING

Samverkan är ett nödvändigt arbetssätt i många frågor där flera aktörer – eller olika delar av samma organisation – behöver koordinera sig på nya sätt. Samverkan kan inte lyckas fullt ut utan viss omställning i medverkande aktörers verksamheter. Och det är ofta i samverkan som nya idéer och bättre lösningar för verksamheterna växer fram. Hur kan samverkan bli en naturlig del av ett nödvändigt omställningsarbete?

Karoline Bottheim går in på samverkan som arbetssätt och förändring, vad vi vet om framgångsfaktorer från forskning och praktik, och hur vi kan lyckas i det dagliga samverkansarbetet.

- Vad utmärker samverkan som arbetssätt – vad är det som utmanar oss och vad gör att vi lyckas?
- Samverkan och omställning – hur kan vi rent praktiskt integrera allt som pågår samtidigt?
- Att arbeta för en samverkanskultur – några konkreta tips
- När det blir svårt och frustrerande – vilka tankemodeller kan då hjälpa oss?
- Slutligen: Det stora värdet med lyckad samverkan

FOTO: PRIVAT
Karoline Bottheim

Karoline Bottheim, M.A. i pedagogik och organisationspsykologi, har i många år utforskat samverkan som arbetssätt. Hon har tillsammans med Anna Zingmark skrivit böckerna Att lyckas leda i samverkan (2019) och Att lyckas leda en komplex process – mellan plan och icke-plan (2023) som tar avstamp i teori, forskning och beprövad praktik för lyckad samverkan.

Karoline har stor erfarenhet av samverkansprocesser inom vitt skilda samhällsområden och har utbildat tusentals samverkansledare i hela Sverige. Tillsammans med Anna Zingmark driver hon företaget Länka Consulting som vill sprida insikter om samverkan som ett viktigt arbetssätt när vi tar oss an komplexa samhällsutmaningar. I deras podcast Art of Collaborating kan du ta del av tankemodeller och metoder samt intervjuer med forskare och experter på temat samverkan.

Torsdag kl. 10.00
Gemensam programpunkt ●

IMPLEMENTERINGSKAPACITET FÖR EN KUNSKAPSBASERAD SOCIALTJÄNST

FOTO: EWA AHLIN
ANNA BERGSTRÖM

Många verksamheter inom såväl hälso- och sjukvård som social omsorg står inför utmaningen att arbeta med införandet av nya rutiner och har erfarenheter av att införandet av nya arbetssätt möter betydande hinder på sin väg mot att bli rutin. Men vad finns det för kunskap om vad som påverkar implementering och hur skulle det gå att tänka annorlunda kring införande av nya arbetssätt?

Anna Bergström är docent i global hälsa med fokus på implementeringsvetenskap vid Uppsala universitet och Karolinska Institutet. Hon arbetar också med att tillhandahålla stöd i implementeringsfrågor vid Centrum för epidemiologi och samhällsmedicin i Region Stockholm.

Hennes föreläsning kommer fokusera på forskning om implementering av nya arbetssätt inom hälso- och sjukvård och social omsorg. Vad vet vi om hur vi kan åstadkomma ökad följsamhet till riktlinjer och andra rekommendationer?

Torsdag kl. 15.30
Gemensam programpunkt ●

Föreläsar-presentationer

"Särskilt uppskattar jag föreläsarna som inte är socialarbetare, de ger nya infallsvinklar och perspektiv."

ATT MÖTA FRAMTIDEN MED SILVERTEJPSLÖSNINGAR

Vi kan konstatera att en digital omställning pågår, men tar den någonsin slut? Finns det ett mål och vad krävs i så fall för att komma dit? Är en sådan målgång ens önskvärd eller möjlig?

FOTO: JOHANNES KARLSSON

MARTIN BERG

Med utgångspunkt i sin forskning om föreställningar om automatisering, AI och framtidens arbetsliv kommer professor Martin Berg att resonera kring olika sätt att ta oss an framtiden och blicka bortom teknologiernas omedelbara lockelse och nytta.

Martin Berg är sociolog och professor i medieteknik vid fakulteten för teknik och samhälle, Malmö universitet. Han är forskningsledare för miljön Digital Work Futures och projektet Working with Algorithmic Colleagues, båda finansierade av Vetenskapsrådet. Hans senaste publikationer inkluderar Everyday Automation: Experiencing and Anticipating Emerging Technologies (2022) och De Gruyter Handbook of Automated Futures (publiceras runt årsskiftet 2024/2025).

Fredag kl. 9.00
Gemensam programpunkt ●

FOTO: MEDIAFISH

JAN ELIASSON

DET NYA GLOBALA LANDSKAPET

Världen förändras och Sverige likaså. På Socialchefsdagarnas avslutande föreläsning får du en omvärldsbevakning i den högre skolan. Ta del av Jan Eliassons tankar om det aktuella världsläget och Sveriges roll och påverkan i det.

Jan Eliasson är en av Sveriges mest framträdande toppdiplomater. Han har tidigare bland annat varit utrikesminister, ordförande för FN:s generalförsamling och vice generalsekreterare i FN. Han har också varit ordförande för SIPRI (Stockholm International Peace Research Institute).

Fredag kl. 10.00
Gemensam programpunkt ●

NATUR & KULTUR

Aktuella boktips

Läs mer på nok.se

Välkommen att besöka Natur & Kulturs monter C:02! Där finns böcker till förmånliga priser.

Ny utgåva

Motiverande samtal
W. Miller och S. Rollnick

CRAFT behandlings-manual vid substansbruk
J. E Smith, R. J Meyers

Tillitsprincipen
L. Bringselius

Statens institutions styrelse SiS

Vi finns på myndighets-torget.

Kom och säg hej!
Du hittar oss i monter B:14.

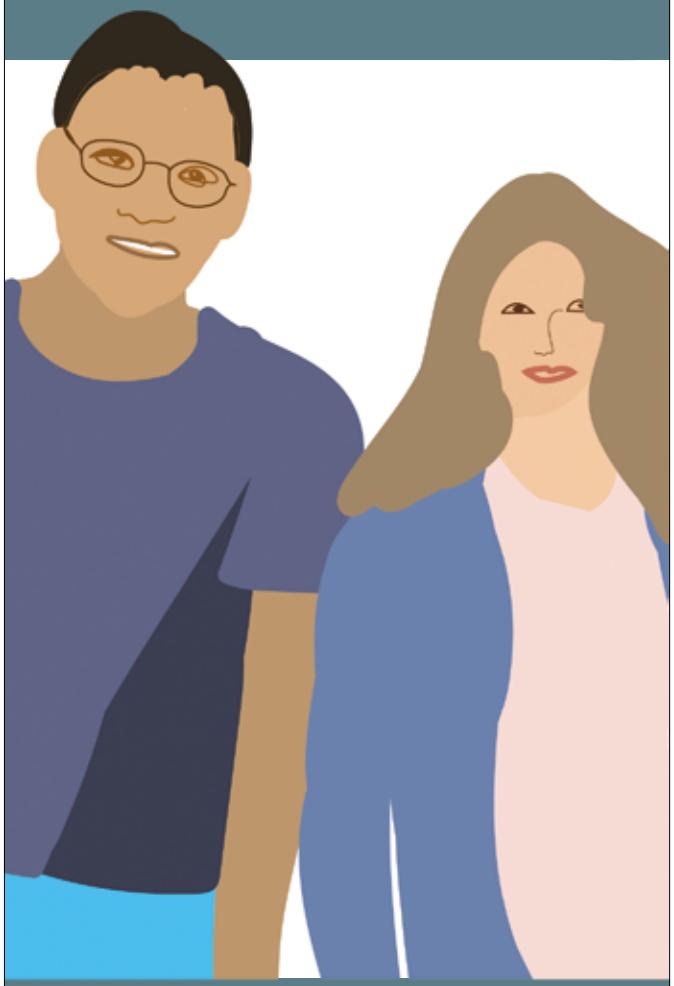

Hushållnings sällskapet

Måltider för välbefinnande, hälsa och självständighet!

Våra matkonsulter erbjuder utbildningar inom vård, skola och omsorg.

Upptäck och använd våra unika och innovativa receptappar.

MatGlad 2.0 · MatGlad helt enkelt · TAKK för maten · MatGlad helt enkelt på tre · MatFröjd · GoGlad

Vill du veta mer?

Besök oss på Socialchefsdagarna i Monter C:09

Besök även hushallningssallskapet.se/tjanster/mat/

Seminarier

På onsdagen och torsdagen kan du välja bland de 25 seminarier som presenteras här. De är uppdelade på fyra olika block som hålls före och efter lunch respektive dag. Innehållet utgår från socialtjänstens kärnverksamheter och ledarskapsfrågor. Gör ditt val i god tid innan vi stänger för anmälningar i september.

SEMINARIEBLOCK 1, ONSDAG 2 OKTOBER KL. 11.00–12.00

1. Omställningen till den nya processen i förvaltningsdomstol kring insatsen skyddat boende för medföljande barn

Den 1 april trädde ny lagstiftning om placering av barn i skyddat boende i kraft. Detta seminarium tar sikte på de nya reglerna om placering av medföljande barn.

Seminariet innehåller följande moment:

- En koncis redogörelse för den nya lagstiftningen
- En redogörelse för rättstillämpningen under året, till exempel domar, JO-beslut och IVO-beslut
- Sammanfattande slutsatser i det fortsatta arbetet med att implementera det nya processpåret

FOTO: JP INFONET
NATALIE GLOTZ STADE OCH EMMA FALL

Emma Fall och **Natalie Glotz Stade**, båda rådgivare och jurister på JP Infonet AB.

2. Omställning pågår – redo för framtidens socialtjänst

Förvaltningen för funktionsstöd i Göteborg är Sveriges största förvaltning för funktionsstödsfrågor. Det ger oss tyngd och kraft och även goda möjligheter att kunna satsa på förebyggande insatser.

I takt med ny socialtjänstlag och ökade behov i samhället behöver vi jobba smartare. Vi tillämpar lagstiftningen noggrant och har gjort flera kvalitetshöjande insatser inom myndighet. Med en välgrundad myndighetsutövning frigör vi resurser så att vi kan möta människor tidigare och arbeta mer förebyggande för de vi är till för.

Vi har gjort flera kvalitetshöjande insatser för socialsekreterare. Några av dessa är vårt fördjupade introduktionsprogram KompetensTrappan som för varje deltagare pågår under två och ett halvt år, arbetsbeskrivning för rollen, tjänstemätning för funktionsstöd specifikt och systematisk uppföljning med en egenkontrollplan med kvalitet i fokus.

FOTO: PRIVAT
KARIN HANSSON

FOTO: GÖTEBORGS STAD
CAMILLA HESSELROTH

FOTO: CAMILLA HASSELROTH
MALIN LEKMAN

FOTO: GÖTEBORGS STAD
ANNA LIFJORDEN

FOTO: NIKLAS SVEENHUIS
THOMAS EKLUND

Vi utvecklar också samverkan med civilsamhället, information och rådgivning, stöd till föräldrar och metodhandledning för personal för att bli bättre på metoder att möta barnens behov.

Vi ska arbeta mer med flexibla avlastningsformer och utveckla samarbetet inom staden och med fler aktörer. På så sätt ställer vi om från beslut när det behövs, till fler tidigt förebyggande insatser.

Vi har påbörjat resan men är inte framme ännu. Följ med på vår resa.

Karin Hansson och **Camilla Hesselroth**, verksamhetschefer Myndighet. **Malin Lekman**, processledare Myndighet. **Anna Lifjorden**, Avdelningschef Daglig verksamhet och stöd. **Thomas Eklund**, metodutvecklare Daglig verksamhet och stöd. Alla från Göteborgs Stad, Förvaltningen för funktionsstöd.

3. Hållbar socialtjänst – stöd från nationell nivå

Hur bygger vi en hållbar socialtjänst med kraft av den nya socialtjänstlagen? SKR och Socialstyrelsen berättar om vilket stöd kommuner kan få idag och

vilka stöd som utvecklas framöver. Vi diskuterar även hur lokal, regional och nationell nivå kan samarbeta för att utveckla en mer förebyggande, tillgänglig och kunskapsbaserad socialtjänst med fokus på individen.

Åsa Furén-Thulin, chef sektionen för socialtjänst och jämställdhet, SKR. **Niklas Eriksson**, samordnare omställning hållbar socialtjänst, SKR. **Sabina Orstam**, avdelningschef Kunskapsstyrning socialtjänst, Socialstyrelsen

4. Kommunernas roll i arbetsmarknadspolitiken och förändring av socialtjänstens uppdrag

Under våren 2024 presenterar utredningen om deltagande i heltidsaktiviteter för rätt till försörjningsstöd sina förslag. SKR ser att kravet på aktivitet ger kommunerna ett tydligare uppdrag att stödja arbetslösa med ekonomiskt bistånd – om det genomförs rätt. Samtidigt kommer utredningen om drivkrafter och möjligheter i försörjningsstödet att lämna sitt betänkande i december 2024. De ska då lämna en analys av fördelningen av ansvar för långtidsarbetslösa mellan staten och kommunerna.

Socialpolitik och arbetsmarknadspolitik närmar sig varandra. Vad krävs för ett fungerande sammanhållet stöd till individerna och vilka krav på omställning ställer det på kommunerna?

Oscar Svensson och **Ulrica Runemar**, utredare SKR.

”Bra spridning på seminarierna och aktuella ämnen för socialtjänsten. Tar med mig en del från varje föreläsning som jag tänker omsätta i min vardag.”

5. Omställning genom avimplementering

Avimplementering (aktiv utfasning av arbetsmetoder) är nödvändigt i samband med omställningen inför en ny socialtjänstlag. Seminariet utgår från studien Take away vid Lunds universitet och från erfarenheter om avimplementering inom socialtjänsten. Avimplementering handlar om hur gamla arbetsmetoder sätter käppar i hjulet när nya och bättre behöver implementeras.

I takt med att kunskap växer om vilka insatser som fungerar bäst, ställs ökade krav på att verksamheter ska sluta använda – avimplementera – arbetssätt som fungerar sämre. Det innebär att ta bort eller avsluta befintliga metoder, interventioner eller rutiner som inte längre anses effektiva, säkra eller kostnadseffektiva.

Oftast riktas större uppmärksamhet mot att starta något nytt än att lägga energi på att avveckla det gamla. Avimplementering bryter med detta tankesätt och sträcker sig över flera nivåer: från enskilda professionella till arbetsgrupper, till organisationer och till samhället som helhet. Den involverar ofta både processen att ta bort gamla arbetssätt och att samtidigt införa nya som förväntas ge bättre resultat.

FOTO: PRIVAT
VERNER DENVALL

FOTO: LUNDS UNIVERSITET
KRISTINA CARLSSON STYLIANIDES

FOTO: KARLSKRONA KOMMUN
CECILIA GREFVE LANG

FOTO: HUDDINGE KOMMUN
CHRISTINE SALEMKA CARLSÉN

Forskare och verksamhetsföreträdare föreläser och ger exempel på utmaningar och möjligheter i dialog med publiken.

Verner Denvall, professor, Lunds universitet. **Kristina Carlsson Stylianides**, doktorand, Lunds universitet. **Cecilia Grefve Lang**, förvaltningschef social- och funktionsstödsförvaltningen, Karlskrona kommun. **Christine Salemka Carlsén**, bitr. socialdirektör Huddinge kommun.

6. Fritidsbanken – socialchefens verktyg för folkhälsa och social gemenskap

Forskning visar att hälsoklyftorna i samhället ökar. Det finns grupper som är mindre fysiskt aktiva än andra, däribland äldre och personer med funktionsnedsättning.

Fritidsbanken lånar ut sport- och friluftsutrustning gratis och arbetar aktivt för att nå alla grupper i samhället. En nyligen publicerad studie från Centrum för Idrottsforskning visar att Fritidsbanken når dem som andra har svårt att nå. På ett nyskapande sätt bidrar verksamheten till ökad fysisk och psykisk hälsa hos barn, unga, vuxna och äldre oavsett funktionsförmåga, etnicitet eller socioekonomisk bakgrund. Verksamheten bidrar till en god och jämlik hälsa samt social gemenskap.

Över 90 procent av de 130 fritidsbanker som finns i Sverige, är en kommunal verksamhet där många arbetar sektorsövergripande. Detta innebär en stor potential för en bättre fysisk och psykisk hälsa hos bland annat äldre och personer med funktionsnedsättning. Fritidsbanken Sverige har på flera

håll i landet sett goda exempel på vad som kan hända när socialförvaltningen samverkar med kommunens fritidsbank. Under den här föreläsningen får du höra mer om det.

FOTO: FRITIDSBANKEN
DAVID MATHIASSON

FOTO: PRIVAT
ERIKA OLKERUD

David Mathiasson, verksamhetschef på Fritidsbanken Sverige och **Erika Olkerud**, strateg och koordinator av särskilda satsningar på Fritidsbanken Sverige.

www.fritidsbanken.se
instagram.com/fritidsbanken
facebook.com/fritidsbanken
linkedin.com/fritidsbankensverige
twitter.com/fritidsbanken

SEMINARIEBLOCK 2, ONSDAG 2 OKTOBER KL. 13.30–14.30

7. NUSO – en unik nationell studie om socialtjänstens omställning

FoU Välfärd Värmland vid Karlstads universitet genomför på uppdrag av SKR forskningsprojektet Nationell uppföljning av socialtjänstens omställning (NUSO). Syftet är att fånga ett utgångsläge utifrån socialtjänstens omställning och tillsammans med kommunerna ta fram kunskap om utvecklingen av icke biståndsprövade insatser, om aktualiseringar samt om utredningar och insatser inom den sociala barn- och ungdomsvården.

Vid seminariet presenteras för första gången resultat från NUSO med fokus på utredningar och vägen till insatser inom den sociala barn- och ungdomsvården. Resultaten handlar om hur utredningar genomförs, vilken utsatthet som framkommer, vad som ligger till grund för socialtjänstens bedömning av barnens behov, vårdnadshavares samtycke till insatser samt beslut om insatser. Våren 2025 kommer vi att följa upp resultat av de insatser som har beviljats för barnen som ingår i NUSO. Genom NUSO skapas unik nationell kunskap om vad utredningar och insatser leder till, för flickor och pojkar i olika åldrar, med olika bakgrund och från olika kommuner.

Under seminariet presenteras också nuläget när det gäller datainsamlingar för icke biståndsprövade insatser och aktualiseringar till den sociala barn- och ungdomsvården.

En panel diskuterar den fortsatta användningen av resultat från NUSO i omställningsarbetet och hur kommunerna kan leda och utveckla socialtjänsten med denna kunskap. Ambitionen är även att NUSO ska omfatta övriga verksamhetsområden inom socialtjänsten, hur tar vi oss dit?

Inledning: **Cecilia Karlström**, projektledare för NUSO, SKR.

Presentation: **Birgitta Persdotter**, ansvarig forskare för NUSO, Karlstads universitet.

FOTO: SKR
CECILIA KARLSTRÖM

FOTO: ÅSA BOGNELL HÖJER
BIRGITTA PERSDOTTER

Gör dina **personliga val**, ett seminarium ur varje block, när du anmäler dig.

Panel: **Lina Blombergsson**, vice ordförande FSS, avdelningschef stadsövergripande sociala frågor Stockholms stad. **Mari Forslund**, sektionschef, sektionen för stöd till kunskapsstyrning, SKR. **Johanna Kumlin**, enhetschef, enheten för kunskapsstyrning Socialstyrelsen. **Åsa Hedberg Rundgren**, ordförande FoU Välfärds styrelse. **Ulrika Vitalis**, socialchef Hammarö kommun.

Läs mer om NUSO på SKR:s hemsida

8. Omställning – en hela kommunen-ansats och hur områdesdata ska hjälpa oss att träffa rätt

Seminariet handlar om Huddinges satsning på preventionsarbete och tidiga insatser 2020, vilket har gett kommunen försprång i omställningen till en lättillgänglig socialtjänst. Det handlar också om hur vi nu implementerar datadriven områdesutveckling för mer träffsäkra insatser och bättre resursutnyttjande.

Inom socialtjänsten har vi sedan tre år prioriterat två kvalitetsfaktorer: bästa tillgängliga kunskap och lättillgänglig socialtjänst. För samtliga förvaltningar är de tre skyddsfaktorerna lyckad skolgång, trygga familjeförhållanden och meningsfull fritid en prioriterad fråga för barn och unga.

Utifrån bästa tillgängliga kunskap har vi höjt vår egen förmåga men också utbildat medarbetare inom skola, kultur och fritid och bostadsbolagen i våld i nära relation, suicidprevention, risk- och skyddsfaktorer för att tidigt kunna upptäcka och hänvisa rätt innan problemen har blivit för stora.

Verksamheten har satt upp mätbara mål för var vi vill vara när omställningen är ”klar” och vi ser redan nu att flertalet indikatorer trendar åt rätt håll. Mellan 2022 och 2023 fördubblades antalet föräldrar som deltog i föräldrastödskurser och råd- och stödsamtal. Tillsammans med skolan kommer vi berätta om framgångsfaktorerna i vår samverkan och hur arbetet bidragit till att uppfylla både skolans och socialtjänstens mål.

Huddinge har en stor spridning gällande socioekonomiska förutsättningar och socialt utanförskap i sina olika kommundelar. För att effektivisera resursanvändningen och ge lika förutsättningar för alla våra invånare har vi insett att en ”en storlek passar alla”-strategi inte är optimal. Därför har vi under hösten 2023 initierat *Datadriven områdesutveckling*, där vi i samarbete med forskningsinstitutet RISE har utvecklat en arbetsmodell för platsanpassade insatser.

Genom att använda effektlogik kan vi följa upp sociala utfall och prioritera insatser baserat på behov. Ett centralt steg har varit att samla kommunens data i ett datalager för att underlätta analys och beslutsfattande. Vi visar hur arbetsmodellen främjar enkel jämförelse och analys av data från olika områden, såsom elevhälsoenkäter, fritidsaktiviteter och socialtjänstens insatser.

Joachim Heimersson, stabschef IFO. **Kicki Dolke**, avdelningschef skolstöd. **Andrej Kravljaca**, framtidsstrateg digitaliseringsavdelningen. Alla från Huddinge kommun.

FOTO: ANNA Z EK
JOACHIM HEIMERSSON

FOTO: PRIVAT
KICKI DOLKE

FOTO: ANNA Z EK
ANDREJ KRAVLJACA

9. 30 år efter LSS och psykiatrireform – utvecklingen över tid och nya utmaningar

Tanken med lagen om stöd och service till vissa funktionshindrade (LSS) var att personer med funktionsnedsättningar skulle få ett liv som alla andra, målgruppsanpassade boendeformer skulle utvecklas och personerna skulle få ett bra stöd i samhället.

En liknande tanke fanns med psykiatrireformen som gav kommunerna ett ökat och förtydligat ansvar för personer med psykiska funktionsnedsättningar och syftet var att öka delaktigheten i samhället för personer med långvariga psykiska funktionsnedsättningar som inte är i behov av aktiv sluten psykiatrisk vård.

Vad behövs för att erbjuda en personcentrerad, kunskapsbaserad socialtjänst? Hur kan socialtjänst ställa om och ge en jämställd, främjande, nära, personcentrerad vård och omsorg utifrån individens behov i dagens och framtidens kontext för personer med olika funktionsnedsättningar?

Under seminariet beskrivs förändringen av LSS och socialpsykiatrins målgrupp över tid, utmaningar och problembild. En ökad somatisk ohälsa – vet vi att ohälsan ökar eller vet vi bara att de har sämre hälsa och får sämre vård? – vilket påverkar både livslängd och livskvalitet. Lagstiftningar med gott syfte som samtidigt riskerar att skapa svårigheter genom inlåsning i ett fack som kan påverka livssituationen, möjligheterna till meningsfull fritid, det personliga stödet till arbete, och sysselsättning. Under seminariet får ni även ta del av exempel från verksamheter anpassade för att möta personen utifrån hens förutsättningar och behov.

Anna Thomsson och **Zophia Mellgren**, SKR.

10. Fokus Järva – att vända utvecklingen i utsatta områden

Järva är ett område med stora kvaliteter och starkt lokalt engagemang. Men skillnaderna i livsvillkor jämfört med andra delar av Stockholm är fortsatt stora. Utmaningarna i Järva är komplexa och kräver långsiktigt och samordnat arbete. Även om förflyttningar gjorts inom en rad områden de senaste åren finns det fortsatt behov av kraftsamling, särskilda insatser och kompensatoriska åtgärder. Det finns också en stor förväntan på insatser och förändring i närtid.

Därför behövs det en kraftsamling för hela Järva – Fokus Järva. Stockholms stad ska ta ett större ansvar för området och skapa en mer sammanhängande satsning och arbeta för att Järva stärks och får bättre förutsättningar. Det inkluderar stadsutveckling, klimatanpassning, socialtjänst, skola, trafik, idrott, kultur, företagande och föreningsliv. Fokus Järva drivs lokalt av stadsdelsnämnden och har samtidigt en politisk styrning från kommunstyrelsen. Samtliga berörda nämnder och bolag ska delta i arbetet och bidra utifrån sina områden. Det långsiktiga målet för Fokus Järva är att skillnaderna i människors livsvillkor i Stockholm ska minska.

Vi delar med av oss strategier och arbetssätt för att vända utvecklingen i ett socialt eftersatt område och vilka åtgärder och kompensatoriska insatser vi ser kan minska skillnaderna i levnadsvillkor i Stockholm.

Gör dina **personliga val**, ett seminarium ur varje block, när du anmäler dig.

Victoria Callenmark, förvaltningschef Järva stadsdelsförvaltning och **Karin Ahlzén**, utvecklingschef Fokus Järva stadsledningskontor.

11. Fokushuset – ett unikt exempel på integrerad hälso- och sjukvård och omsorg

Föreläsningen kommer handla om Fokushuset som startade sin verksamhet den 1 september 2017.

Fokushuset är en enhet med en unik samorganisation av de tre inriktningarna psykiatri, beroende och socialpsykiatrins öppenvård (boendestödet och träffpunkten) tillsammans med ett salutogent fokus på patientens/klientens/brukarens/kundens behov. Här arbetar behandlare (mentalskötare/behandlingsassistent med vidareutbildning psykoterapi steg 1 KBT el PDT), boendestödjare (mentalskötare, undersköterska, omsorgsassistent), drog- och anhörigterapeuter, fysioterapeut, kurator och arbetsterapeut. Fokushusets unika verksamhet erbjuder olika former av individuella samtal, gruppsamtal, boendestöd och aktiviteter/sysselsättning för ett fungerande liv.

Samtidigt med Fokushuset startade 2017 enheten Psykiatri- och beroendemottagningen som utgörs av ett mottagningsteam, ”en väg in” samt flertalet behandlingsteam med inriktning mot särskilda diagnosgrupper så som allmänpsykiatri, affektivsjukdom, psykossjukdom, neuropsykiatriska funktionsnedsättningar samt beroendesjukdom. Mottagningen har också ett psykoterapiteam som arbetar med psykoterapi i grupp och individuella behandlingsformer. Oavsett problematik så erbjuds patienterna samma slags systematiska bedömning.

Psykiatri och beroende, med samma målgrupp men med fokus på diagnos, medicin, terapi. Här arbetar sjuksköterskor, läkare, psykologer, kurator, psykoterapeuter (utb KBT el PDT steg 2) och arbetsterapeut med utredande uppdrag.

Cirka 80 procent av de kunder som erhåller boendestöd eller sysselsättning efter biståndsbedömning har även en pågående kontakt hos enheten Psykiatri och beroende eller övriga Fokushuset. Verksamheternas nära samverkan och närhet bidrar till effektiva och inte minst kvalitativa övergångar för patienterna.

Om Norrtäljemodellen: Norrtäljemodellen är en inkluderande samverkan som skapar integrerad hälso- och sjukvård och omsorg för invånaren. Genom samarbete mellan beställare, utförare och övriga samhällsaktörer skapas förutsättningar för utveckling och innovation.

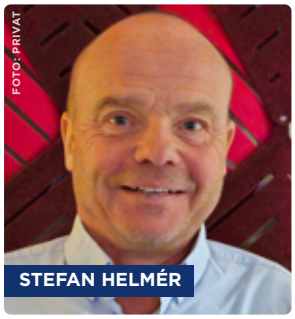

Sjukvård och omsorg i Norrtälje (KSON) leds av en direktion bestående av åtta ordinarie ledamöter och åtta ersättare från respektive medlemsfullmäktige, där Region Stockholm utser ordförande och Norrtälje kommun vice ordförande. KSON äger alla aktier i Tiohundra AB som bland annat driver Norrtälje sjukhus. Förbundsmedlemmarna styr förbundet genom förbundsordningen som respektive fullmäktige beslutar om. Förbundsdirektören är underställd direktionen, högste tjänsteperson och chef för dess förvaltning.

KSON:s övergripande uppgift som beställare och myndighetsutövare är att ansvara för att invånarna i Norrtälje kommun erhåller hälso- och sjukvård och omsorg, inklusive hälsofrämjande och förebyggande insatser för alla åldrar.

Alexander Louhichi, avdelningschef service och omsorg inom Sjukvård och omsorg i Norrtälje. **Stefan Helmér**, strateg och avtalsansvarig för psykiatrin inom Sjukvård och omsorg. **Charlotta Munck**, medicinskt ansvarig läkare på psykiatriska specialistavdelningen TioHundra. **Frida Jakobsson**, enhetschef Fokushuset TioHundra.

12. Resan mot en behovsstyrd vård och omsorg

Socialförvaltningen och det kommunala omsorgsbolaget i Höganäs gör en gemensam omställning till en nutida och framtida verksamhet med fokus på självständighet och förebyggande arbete. Allt med utgångspunkten att bibehålla ett individcentrerat perspektiv i kombination med ett effektivt användande av tillgängliga personalresurser.

Tillsammans agerar vi snabbt, provar nytt och arbetar smartare. Vi slutar göra saker, undviker piloter och har förvaltare för alla införda nya arbetssätt eller tekniska lösningar. För att göra rätt saker arbetar vi med omvärldsanalyser och kartläggningar.

För att fördela resurser mellan förvaltning och bolag används behovsbaserad resursfördelning, som också möjliggör uppföljning och utveckling genom nyckeltal.

Höganäs blev utnämnd till årets kvalitetskommun 2023, med motiveringen ”… en kommun som med fokus på resultat och effektivitet, levererar hög kvalitet till medborgare och företag i kommunen inom alla områden. Man utmärker sig särskilt väl inom omsorgsområdet. Kommunen visar också på en god ekonomi och har en tydlig styrmodell med hög nivå av systematik i uppföljning och analys.”

Viweca Thoresson, socialchef på socialförvaltningen och VD på Höganäs Omsorg AB. **Linda Macke**, utredningsstrateg på socialförvaltningen och på Höganäs Omsorg AB. **Fredrik Müller**, VD Ensolution Software AB.

https://www.hoganas.se/omsorg--stod.html
https://www.hoganasomsorg.se
https://ensolution.se/
https://www.linkedin.com/company/ensolution-ab

”Bra och relevanta ämnen som gav en positiv påfyllnad av kunskap och energi.”

FOTO: JAN KIVISAAR
VIWECA THORESSON

FOTO: JAN KIVISAAR
LINDA MACKE

FOTO: LARS NILSSON
FREDRIK MÜLLER

Securdia

Värdesätter du din personals säkerhet?

Majoriteten av alla personlarm kommer sluta fungera senast 2025. Se till att byta ut dem mot framtidssäkra personlarm med 4G.

securdia.se

SEMINARIEBLOCK 3, TORSDAG 3 OKTOBER KL. 11.30–12.30

”Stor variation och många föreläsningar berör och är tankeväckande för alla verksamheter inom social tjänst.”

13. Vad vet vi om de yrkesverksammas förutsättningar att ge en god och nära vård?

Omställningen till en god och nära vård pågår. 2018 tog regeringen initiativ till en reform av primärvården och omställningen till en god och nära vård. Målet är en god, nära och samordnad vård som stärker hälsan. Myndigheten för vård- och omsorgsanalys följer på regeringens uppdrag omställningen ur patienternas och verksamheternas perspektiv samt ur systemperspektivet.

Vi utvärderar omställningen utifrån de mål som regeringen fastställt: ökad tillgänglighet, delaktighet och kontinuitet. Vi belyser hur den nära vården utvecklas och hur omställningen påverkar vården för olika grupper. Vi följer också utvecklingen av samverkan mellan den regionala vården och kommunala vården och omsorgen.

Vi kommer att prata om yrkesverksammas förutsättningar för nära vård. På seminariet vill vi diskutera hur yrkesverksamma i den regionala och kommunala primärvården ser på utvecklingen av sina förutsättningar att kunna ge en god och nära vård. Som underlag för diskussionen presenterar vi några preliminära resultat från vår pågående utvärdering. Vi bjuder även in till en diskussion om vad kommunerna kan göra för att bidra till omställningens mål. Seminariet kommer också ge en översikt av vårt arbete inom omställningen som helhet.

Mer information om vårt arbete. Vård- och omsorgsanalys har följt omställningen sedan 2020 och hittills lämnat fem delrapporter inom uppdraget. I mars 2025 ska vi komma med en slutrapport där vi presenterar vår sammantagna bild av omställningen.

Siri Bokvist, utredare. **Sara Korlén**, utredare. **Erik Antonsson**, analytiker. Alla från Myndigheten för vård- och omsorgsanalys.

Omställningen mot en god och nära vård | Vård- och omsorgsanalys (vardanalys.se)

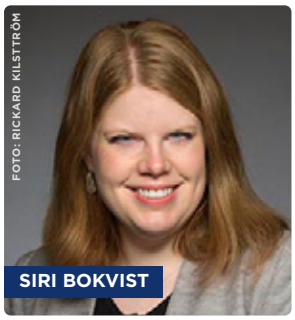

14. Förhindra oseriösa och kriminella aktörer i vård och omsorg

Välfärdsbrottslighet med oseriösa och i vissa fall kriminella aktörer inom vård och omsorg är ett växande problem. Det är en allvarlig utveckling eftersom det innebär en risk för att patienter och brukare får bristande och skadlig vård och omsorg. Ofta drabbas redan utsatta personer som exempelvis är i behov av personlig assistans eller barn som placeras i samhällets vård.

Under seminariet kommer IVO berätta om myndighetens arbete mot välfärdsbrottslighet och iakttagelser från tillståndsprövning och tillsyn. IVO identifierar och hindrar oseriösa aktörer genom att återkalla tillstånd och avslå allt fler tillståndsansökningar.

IVO ser alltmer avancerade brottsupplägg vilket ställer större krav på nationell samverkan mellan olika instanser i samhället och på att kontinuerligt utveckla myndighetens utredningsmetoder. IVO har fått regeringsuppdrag att stärka arbetet mot välfärdsbrottslighet och tar nu ännu fler steg för att hindra att oseriösa och kriminella aktörer tar plats inom vården och omsorgen.

FOTO: M. FRÖDERBERG SAMT IVO
ANNA-KARIN NYQVIST

FOTO: M. FRÖDERBERG SAMT IVO
PEDER CARLSSON

Anna-Karin Nyqvist, enhetschef och **Peder Carlsson**, chef för avdelning mitt i Örebro. Båda från Inspektionen för vård och omsorg.

15. Framgångsrikt arbete med unga som står utanför arbete och studier

Nästan 140 000 unga i åldrarna 16–29 år står idag utanför både arbete och studier.

I det här seminariet kommer MUCF att berätta om lokala skillnader i arbetssätt med denna målgrupp samt dela med sig av framgångsfaktorer från forskning och goda exempel från verkligheten.

Under de senaste åren har MUCF träffat ett hundratal kommuner för att tillsammans med lokala aktörer arbeta fram handlingsplaner för arbetet med unga som står utanför arbete och studier.

MUCF tar fram och sprider kunskap om gruppen unga som varken arbetar eller studerar, de samlar också en nationell samordningsfunktion bestående av Arbetsförmedlingen, Försäkringskassan, Skolverket, Socialstyrelsen, Jämställdhetsmyndigheten, Statens institutionsstyrelse samt SKR i syfte att utveckla stödet till den lokala nivån.

Cilla Ilhammar, utvecklingsledare Unga som står utanför arbete och studier, Myndigheten för ungdoms- och civilsamhällesfrågor.

Besök vår webbplats:
mucf.se

Prenumerera på våra nyhetsbrev:
mucf.se/nyhetsbrev

Följ oss i sociala medier:
facebook.com/ungciv
instagram.com/ungciv
twitter.com/ungciv

FOTO: MUCF
CILLA ILHAMMAR

16. Mot framtidens socialtjänst med hjälp av digitala tjänster och AI

Socialtjänsten står inför en omfattande omställning för att utveckla framtidens socialtjänst både för att anpassa sig till en kommande ny socialtjänstlag och för att kunna hantera samhällsutmaningar med bland annat brist på personal och stramare budget. För att lyckas med omställningen behöver socialtjänsten dra nytta av digitaliseringens fulla potential. Det innebär både att alla kommuner tar steget och breddinför vissa digitala arbetssätt som vi vet fungerar, och att våga testa nya innovativa arbetssätt med till exempel AI för att utvecklas ytterligare.

”Bra på det sätt att alla på något sätt var berörda av ämnena. Saker som påverkar vår vardag.”

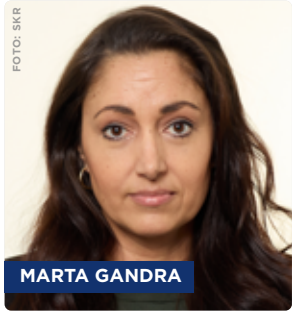
FOTO: SKR
MARTA GANDRA

FOTO: SKR
KLAS NILSSON

FOTO: DIGG
NICLAS OLOFSSON

FOTO: PRIVAT
ÅSA ZETTERSTRÖM KLINTSJÖ

FOTO: MARTINA WÅRENFELDT MSTUDION
MAGNUS WALLINDER

Den nationella nivån arbetar nu på olika sätt för att tydligare visa vägen och vara ett stöd för kommunerna i omställningsresan mot framtidens socialtjänst. SKR har bland annat tagit fram en handlingsplan och en basnivå för socialtjänstens digitalisering. Myndigheten för digital förvaltning (Digg), E-hälsomyndigheten och Socialstyrelsen har tagit fram webbplatsen AI för socialtjänsten som innehåller kunskapshöjande material för kommunernas socialtjänst inom området AI. Här finns användbara länkar till befintliga stöd, verktyg, nätverk, forskning och fördjupning. Här finns också berättelser från de kommuner som redan börjat utforska AI-lösningar inom socialtjänsten.

Marta Gandra, samordnare för socialtjänstens digitalisering, SKR. **Klas Nilsson**, analytiker, SKR. **Niclas Olofsson**, analytiker, Myndigheten för digital förvaltning. **Åsa Zetterström Klintsjö**, utredare, E-hälsomyndigheten. **Magnus Wallinder**, enhetschef, Socialstyrelsen.

https://www.digg.se/ai-for-socialtjansten

https://skr.se/skr/naringslivarbetedigitalisering/digitalisering/handslagfor-digitalisering.6728.html

"Bra bredd och proffsiga föreläsare."

17. Att få och behålla ett arbete – om sysselsättning för personer med intellektuell funktionsnedsättning

Att ha en meningsfull sysselsättning är centralt för alla vuxna, även för dem som lever med en funktionsnedsättning. Förutom att ett arbete ger bättre privatekonomi, bidrar arbetet till sådant som utveckling av individuella färdigheter, stärkt självkänsla, ökad social status, bättre hälsa och ett större socialt nätverk.

I detta seminarium är sysselsättning för personer med intellektuell funktionsnedsättning i fokus, en av de grupper som länge stått långt från arbetsmarknaden.

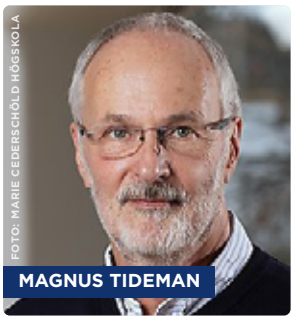
FOTO: MARIE CEDERSCHÖLD HÖGSKOLA
MAGNUS TIDEMAN

Seminariet baseras på registeranalyser omfattande drygt 27 000 individer som har gått i anpassat gymnasium (tidigare gymnasiesärskolan), intervjuer med arbetstagare med intellektuell funktionsnedsättning och deras arbetsgivare samt en kunskapsöversikt över internationell forskning. Professor Magnus Tideman presenterar sysselsättningsmönster, förändringar över tid,

könsskillnader m.m. samt faktorer som bidrar till att personer med intellektuell funktionsnedsättning får och behåller ett arbete.

I en nära framtid med arbetskraftsbrist finns det kanske – äntligen – utrymme för fler personer med funktionsnedsättning att bidra på arbetsmarknaden? En sådan utveckling skulle gynna både individerna och samhället.

Magnus Tideman, professor i socialt arbete med inriktning funktionshinder vid Högskolan i Halmstad och Marie Cederschiöld högskola.

18. Ensam är inte stark – framgångsfaktorer för lyckat samarbete med många kommuner

Att samarbeta över kommungränser är idag inte helt ovanligt för att möta framtidens behov inom vård och omsorg och socialtjänst. Men att ha ett samarbete i så många som tolv kommuner är en utmaning.

Elisabeth Nyström, projektledare på Göliska IT berättar om tolv kommuners gemensamma upphandling av nytt verksamhetssystem som utmynnade i ett lyckat införande i dessa kommuner.

Vad behöver man tänka på både innan, under tiden och efter ett sådant projekt? Elisabeth Nyström ger tips och råd och berättar också om utgångspunkten i arbetet där man använde sig av en mallkommun som alla kommuner rättade sig efter för att arbeta på samma sätt och därmed göra både införande och därpå följande förvaltning mer effektivt.

Elisabeth Nyström, projektledare på Göliska IT. **Carola Winberg**, Lead Product Manager Tietoevry.

KOMPETENSUTVECKLING
– FÖR EN BÄTTRE DAG PÅ JOBBET.

Gothia Kompetens ger dig verksamhetsnära kompetensutveckling inom socialt arbete.
Välkommen till vår monter C:03. Självklart får du förmånliga konferenspriser på våra böcker.

LÄS MER & BESTÄLL PÅ GOTHIAKOMPETENS.SE

GOTHIA KOMPETENS

En bra grogrund är en förutsättning för ett spirande samhälle.

Tillsammans sår vi frön som gror och skapar nytt liv.

Vi ses den 2–4 oktober!

TRÄFFA OSS PÅ SOCIALCHEFSDAGARNA

Utbilda personalen direkt i mobilen

Utbildning i yrkessvenska, direkt i mobilen

Korta och kvalitetssäkrade kurser i delegering, sekretess, hygien och social dokumentation

Förvandla era egna rutiner till roliga kurser med AI

"Lika roligt som ett mobilspel"

lingio
Lingio.com

SEMINARIEBLOCK 4, TORSDAG 3 OKTOBER KL. 14.00–15.00

19. Tillitsskapande samverkan i Europas minst religiösa och mest mångreligiösa land

Sverige beskrivs samtidigt i olika undersökningar som Europas mest sekulariserade land, och som Europas mest mångreligiösa land. Hur har det blivit så, och vilka utmaningar och möjligheter ställer det oss inför?

I samband med koranbränningarna och reaktionerna de mötte har IMS tagit fram tre rapporter på uppdrag av Polismyndigheten, Malmö stad och Myndigheten för stöd till trossamfund. I rapporterna studeras och utvärderas samverkan mellan myndigheter, kommuner och civilsamhällesaktörer. Vad fungerade, var har det brustit och hur kan svenska kommuner och myndigheter stärka sitt arbete inför kommande kriser?

Simon Sorgenfrei är professor i religionsvetenskap och föreståndare för IMS, Institutet för forskning om mångreligiositet och sekularitet vid Södertörns högskola. I detta seminarium presenterar han modeller för brottsförebyggande och tillitsstärkande samverkan med trossamfund.

FOTO: MAGNUS LIAM KARLSSON
SIMON SORGENFREI

Simon Sorgenfrei, föreståndare IMS, professor i religionsvetenskap, Södertörns högskola.

20. Forskning och utvecklingsarbete tillsammans med praktiken stärker välfärden

Seminariet syftar till att diskutera hur forsknings- och utvecklingsarbete (FoU) bidrar till kunskapsbaserad socialtjänst och hur vi tillsammans med praktiken stärker välfärden.

Ett stort antal av Sveriges kommuner har kopplingar till en FoU-enhet, vars uppgift är att vara ett kunskapsbyggande stöd till det sociala arbetet och praktiken. Seminariet kommer att bjuda på exempel på hur detta går till. Vi vill också föra dialog kring hur FoU-verksamhet stärker välfärden tillsammans med praktiken genom stöd och kunskap.

FoU stöttar verksamhetsutveckling, det kan ske i form av till exempel processtöd, utredningar och stöd till implementering, men inom FoU bedrivs också forskning tillsammans med och många gånger på uppdrag av socialtjänsten. FoU har därmed långtgående och nära samarbeten med både socialtjänstens praktikområden och med den akademiska forskningen vid lärosäten. Samtidigt som ny kunskap genereras bidrar FoU-verksamhet med stöd till verksamhetsutveckling.

På seminariet lyfter vi hur kommuner kan nyttja FoU som resurs och ger exempel på forsknings- och utvecklingsverksamhet inom socialtjänstens olika verksamhetsområden. Samtliga projekt och aktiviteter involverar på olika sätt verksamheter inom socialtjänsten. De är samskapade med praktiken och utgår alltid från praktikens egna frågeställningar.

Seminariet arrangeras av Intresseföreningen för FoU-enheter inom välfärdsområdet, FoU Välfärd, som har som ändamål att samla landets FoU-enheter inom socialtjänstens och den närliggande hälso- och sjukvårdens verksamhetsområden i gemensamma frågor och verka för att:

- främja en kunskapsbaserad välfärd
- stärka intresset för forsknings- och utvecklingsfrågor
- utgöra en nationell påverkansaktör

FOTO: MAI ENGSTRÖM
ÅSA HEDBERG RUNDGREN

- stödja lokala/regionala strukturer för kunskapsutveckling
- utgöra en arena för inspiration, erfarenhetsutbyte och samverkan

Åsa Hedberg Rundgren, Stiftelsen Stockholms läns äldrecentrum. Ordförande i styrelsen för FoU Välfärd.

Övriga medverkande, som också ingår i styrelsen för FoU Välfärd: **Jenny Rehnman**, FoU i Väst. **Birgitta Persdotter**, FoU Värmland. **Mats Eriksson**, FoU Centrum, Linköping. **Jofen Kihlström**, FoU Välfärd, Region Gävleborg. **Anna Gärdegård**, FoU Nordväst. **Pernilla Lind Ågård**, FoU Socialtjänst, Uppsala.

www.fouvalfard.org

21. Vägen framåt för arbetet med barn och unga i samhällsvård

I arbetet med omställningen till framtidens socialtjänst är det många kommuner som lyfter att de inte bara behöver göra ett förbättringsarbete kring första linjens socialtjänst och det förebyggande arbetet, utan även kring den andra linjens socialtjänst och samhällsvården. Hur kan vi arbeta för en bättre kvalitet i samhällsvården och med att till exempel förebygga sammanbrott och institutionsplaceringar?

I seminariet får du höra utredningen om barn och unga i samhällets vårds analys av vilka de största bristerna i samhällsvården är idag och i huvuddrag vilka förslag utredningen har lagt för att framförallt reformera familjehemsvården.

Förslagen föreslås träda i kraft 2025, men en del av det som föreslås är samtidigt sådant som kommunerna redan nu kan arbeta med att förbättra. Utredningen kommer med en del insikter kring detta. Regeringen tillsatte i januari 2024 en nationell samordnare som ska lämna förslag på hur det kan skapas fler platser i familjehem, HVB, stödboende och SiS och ge kommuner och SiS stöd i deras arbete för att säkerställa kvaliteten i vården av barn och unga. Samordnaren berättar om sitt uppdrag och arbete såhär långt.

Förnyelselabbet berättar om sitt arbete med Helsingborgs stad där en labbprocess om framtidens familjehemsvård genomförts på uppdrag av Socialnämnden. Några av de viktigaste insikterna från Förnyelselabbets designmetoder med systemperspektiv presenteras som inspiration för det fortsatta arbetet med en förnyad familjehemsvård.

Marta Gandra, tidigare huvudsekreterare i Utredningen om barn och unga i samhällets vård. **Thomas Ardenfors**, nationell samordnare för fler kvalitativa vårdplatser inom den sociala barn- och ungdomsvården. **Pia McAleenan**, VD Förnyelselabbet. **Monica Mårtensson Borg**, sektionschef Socialförvaltningen, Helsingborgs stad.

- För barn och unga i samhällsvård (SOU 2023:66)
- Regeringen tillsätter en nationell samordnare för den sociala barn- och ungdomsvården

FOTO: SKR
MARTA GANDRA

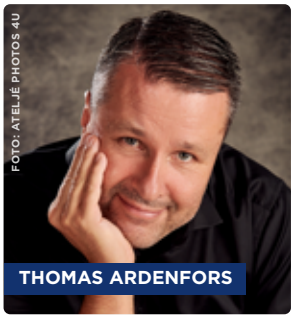
FOTO: ATELJÉ PHOTOS 4U
THOMAS ARDENFORS

FOTO: MOA KARLBERG
PIA MCALEENAN

FOTO: PRIVAT
MONICA MÅRTENSSON BORG

22. Från delar till helhet – framtidens socialtjänst, nära vård för personer med samsjuklighet

Under seminariet beskrivs aktuella frågor inom området liksom läget i landets kommuner och regioner när det gäller vård för personer med beroendeproblematik och samsjuklighet. Med utgångspunkt i omställningen till nära vård, Samsjuklighetsutredningens och Narkotikautredningens förslag, hur ser framtidens kunskapsbaserade socialtjänst ut i denna kontext?

Från teori till praktik – följ med på utvecklingsresan av beroendevården i Västernorrland som kommunerna och regionen gör tillsammans – allt ifrån förebyggande, tidiga insatser på såväl primärvårdsnivå som specialistnivå. Centrala delar i utvecklingen av en sammanhållen vård och omsorg är också operativt samarbete och integrerade arbetssätt, men vad är det som är viktigt i mötet med individen och vad kan man göra när det är svårt att få till en personcentrerad vård och omsorg? Möt Capio Pelarbacken som arbetar med personer i hemlöshet. De arbetar multidisciplinärt och samarbetar med socialtjänsten i hela landet. Om att ha individens fokus istället för fokus på individen – och hur man ska tänka i samverkan kring den enskilde för att lyckas.

FOTO: SKR
ZOPHIA MELLGREN

FOTO: SKR
MIKAEL MALM

Zophia Mellgren och **Mikael Malm**, SKR. **Camilla Carpholt** och **Anna-Karin Drewsen**, Region Västernorrland. **Annika Ahlstedt** och **Klara Essemyr**, Capio Pelarbacken, Stockholm.

23. KomBo – att tillgodose rätten till kommunikation i boende och daglig verksamhet

Under föreläsningen presenteras KomBo-modellen som utvecklats med arvsfondsmedel i ett unikt samarbete mellan specialistvård, LSS-verksamhet i fyra kommuner, assistansanordnare, privata aktörer samt FUB och Autism Sverige. Du får information om de utbildningspaket och AKK-material som tagits fram och som utgår från aktuell evidens. Du får också ta del av resultat från utvärdering och forskning och höra om utmaningar vi stött på.

Kommunikation är en mänsklig rättighet som också starkt skrivs fram i FN:s konvention för personer med funktionsnedsättning. I denna garanteras också rätten att få tillgång till och använda AKK (alternativ och kompletterande kommunikation, oftast bilder, tecken och talappar). Forskning visar att personalens kunskap och användning av AKK är avgörande för att AKK ska fungera. Kartläggningar gjorda av såväl Socialstyrelsen, FUB och IVO visar dock att personal inom LSS-verksamhet har bristande kunskap om kommunikation och AKK, och att användningen är mycket begränsad. KomBo har målet att tillgodose behov av både kunskap och konkret kommunikationsmaterial.

KomBo bygger på att sprida kunskap genom att utbilda de duktigaste inom kommunikation i en verksamhet till KomBo-vägledare. Dessa kan sedan ge KomBo-utbildningen till personalgrupper inom boende, DV eller assistans. KomBo innefattar sex tillfällen, introduktion och uppföljning. Mellan tillfällena genomför deltagarna uppgifter och använder olika AKK som filmas och diskuteras. Fem kommuner och vuxenhabiliteringen i VGR har nu

provat KomBo. Vi visar resultaten från utvärderingsenkäter samt intervjustudier med deltagare, chefer och brukare.

Gunilla Thunberg, assisterande professor och logoped och **Helen Göransson**, pedagog, DART specialistenhet för kommunikationsstöd och digital delaktighet, Sahlgrenska universitetssjukhuset, Göteborg samt Göteborgs Universitet.

24. Insikter från invånare och medarbetare avgörande när vi rustar för en första linjens socialtjänst

I landets kommuner intensifieras arbetet för att ställa om arbetssätt och organisering inom socialtjänsten och anpassa sig till införandet av en ny socialtjänstlag med ikraftträdande 2025. Tillsammans med 13 pilotkommuner och Karlstads universitets Samhällsnytta AB har SKR påbörjat ett långsiktigt arbete för att stötta Sveriges samtliga kommuner i deras omställning till en mer förebyggande och lätt tillgänglig socialtjänst. Arbetet bedrivs i projektet Tidiga insikter för tidiga insatser. Med bred representation av forskare, politiker, civilsamhällesorganisationer, fackföreningar, myndigheter samt socialtjänstföreträdare i ett nationellt analysforum har projektet organiserat för att insikter från invånare och medarbetare tas till vara med syfte att skapa goda förutsättningar för socialtjänstens omställning.

Under seminariet kommer projektledningen tillsammans med representanter från pilotkommuner och nationellt analysforum att presentera och diskutera metoder, arbetssätt och organisering för omställningen till en förebyggande och lätt tillgänglig socialtjänst och vilka förberedelser som behövs inför nya lagen.

Åsa Furén-Thulin, sektionschef SKR. **Johan Quist**, VD Samhällsnytta AB. **Maja Hagström**, projektledare SKR. **Kalle Pettersson**, senior policy designer, Samhällsnytta AB. Vid seminariet medverkar också pilotkommuner samt deltagare i nationellt analysforum.

25. Internationell utblick: Datadriven utveckling och hur man stärker socialtjänstens varumärke

På Föreningens Sveriges socialchefers studieresa till Suffolk County i England våren 2024 fick vi en massa inspiration. Nu bjuder vi hit några av de inspirerande människorna vi mött. Kom och lyssna på hur de arbetar med AI och datadriven utveckling med hjälp av data från hälso- och sjukvården och socialtjänst. Och hur möter man desinformation och stärker socialtjänstens varumärke i syfte att öka yrkesstoltheten och människors förtroende för det viktiga jobb vi gör? Hör kommunikationschefen berätta om Suffolk County Councils varumärkesresa och ”I Care Campaign”.

Anna Crispe will talk about her recent work in Suffolk, including work during the pandemic to understand population vulnerability in a new way, and the development of a novel dataset including all the health and adult social care records for her local population. She will discuss how this new data is changing the way we work in Suffolk, including the identification of people who could benefit from particular interventions or support; using the data to project need and cost; and how this new data will help us evaluate the impact of our work.

Anna Crispe FFPH MSc MA (Oxon):
Anna is a Consultant in Public Health and the Assistant Director for Knowledge, Intelligence & Evidence at Suffolk County Council. Anna initially worked as a management consultant for McKinsey and Company, and for the last 26 years has worked in health, public health, and social care. Anna has worked as a senior NHS manager in teaching hospitals, in healthcare commissioning, in primary care, and in health technology appraisal. She joined Public Health Suffolk in 2015 and she now leads the provision of data and intelligence for Public Health, Adult Social Care and Children’s Services within Suffolk County Council; the Intelligence Function of the Suffolk & North East Essex (SNEE) Integrated Care System; and the Suffolk Office for Data & Analytics (SODA).

Talking about Social Care with the public, how branding can help – a view from the United Kingdom

In December 2021 Suffolk County Council in the United Kingdom decided to launch its own branding for Adult Social Care called ”I-Care”. The aim has been to initiate honest conversations with the public, combat disinformation about social care online, create a visual way to recognise the various services that are part of the wider social care system, and show the range of careers available in the sector to attract more applicants. Find out why the council believes this necessary, the steps they have taken to create it, the reaction they’ve had and the impact so far.

Matt Woor is a Communications Manager from Ipswich in the UK with over 15 years of experience working in local government. He is currently the communications lead for Adult Social Care at Suffolk County Council and before this was responsible for the authority’s social media.

Från vänster till höger: **Anna Crispe**, Divisional Director of Operations at Norfolk and Norwich University Hospitals NHS Foundation Trust. **Georgia Chimbani**, Director of Adult and Community Services for Suffolk County Council. **Matt Woor**, Communications Manager at Suffolk County Council.

Boosta personalens kompetens med en VR-utbildning i bemötande!

Stig in i en ny dimension av vård och omsorg.

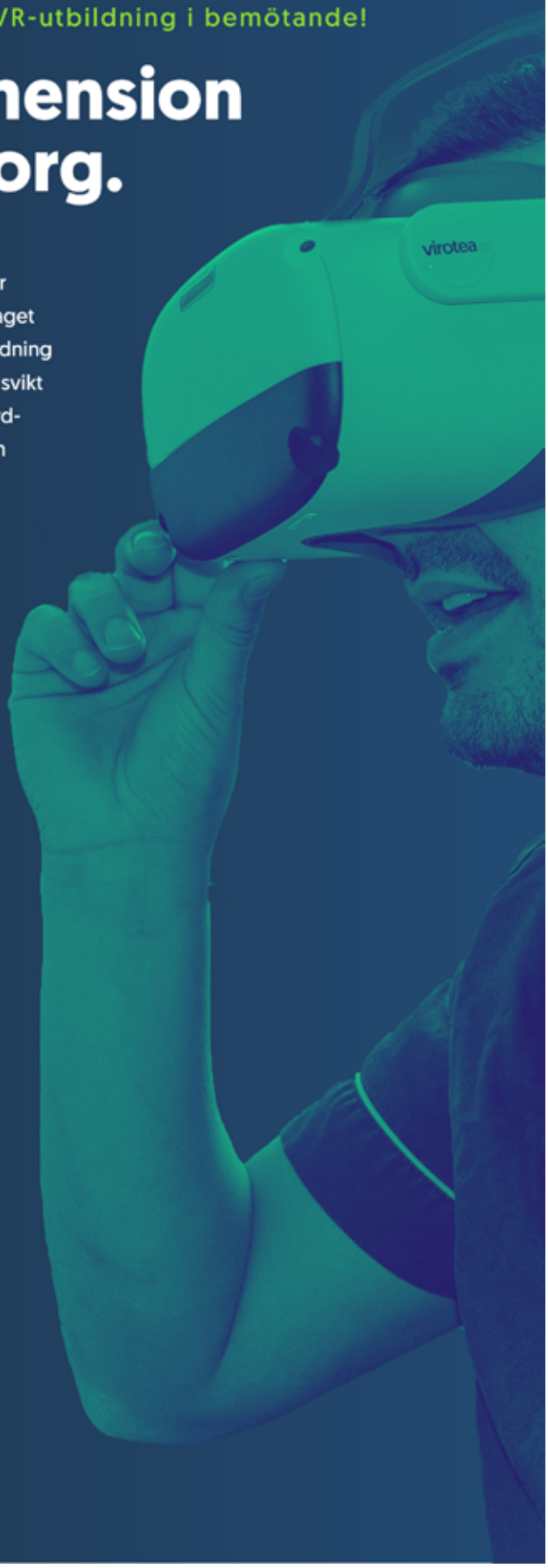

ViroteaED är en banbrytande VR-utbildning i bemötande för vårdpersonal inom LSS och äldreomsorg. HealthTech-företaget Virotea från Malmö, står bakom denna vårdanpassade utbildning som ger en fördjupad förståelse för personer med kognitiv svikt genom realistiska VR-scenarier. Med 360-graders VR får vårdpersonalen möjlighet att uppleva vardagssituationer genom brukarens ögon. Hur känns det för Ulla, som har kognitiv nedsättning, när hon måste duscha fastän hon inte vill?

VR-utbildningen är framtagen i samarbete med Kognitionsteamet och Silviasystrarna i Karlstad och passar alla nivåer av erfarenhet och roller inom vård och omsorg. Till skillnad från andra utbildningsmetoder, där information ofta försvinner bland bokhyllor och glöms bort, ger VR-upplevelsen en minnesvärd inlärning.

Vi har nyligen producerat nya filmer med 10 olika scenarion, var och en med två versioner som visar ett anpassat och ett inte anpassat bemötande av vårdpersonal gentemot brukare. Filmerna tar upp scenarion som besök av hemtjänst, dusch, måltid och gruppaktiviteter. Dessa filmer kommer ingå i vårt utbud och blir tillgängliga inom några veckor.

Ta steget mot en mer medkännande och inkluderande vårdmiljö idag med Viroteas VR-utbildning.

virotea
VIDGA VYERNA VIROTEA.COM

Vi vill prata
omställning med dig!

Välkommen till
vår monter
D:04

FÖRENINGEN FSS SVERIGES SOCIALCHEFER

CGI Public Welfare

Tillsammans omformar vi välfärden

I samverkan med Sveriges kommuner, Regioner, utförare och andra parter bidrar vi till ett ekosystem för framtidens vård och omsorg – för att bygga vår gemensamma välfärd.

- **Treserva** – enkelt att göra rätt – nära och mobilt
- **SDK** – tjänsten för säker informationsdelning
- **Automation** – effektivisera era processer
- **Integrerat beslutsstöd** – verktyget för att snabbt skapa viktiga underlag i verksamheten

Kom och prata omställning
med oss i monter C:06 på
Socialchefsdagarna

CGI

Utställare

Monterdelen, med Myndighetstorget, är öppen hela onsdagen och torsdagen under Socialchefsdagarna. Här kan du i alla pauser nätverka och knyta kontakter med ett 80-tal organisationer, företag och myndigheter som alla knyter an till socialtjänstens verksamhet. Klicka på utställarens namn i listan för att läsa mer.

Monterdelen är **öppen hela onsdagen och torsdagen.** Välkommen att besöka våra utställare! Klicka på utställarens namn i listan för att läsa mer.

SOCIALCHEFSDAGARNAS UTSTÄLLARE

2c8 ..... D:11
Adda A:22
AddSecure D:01
Akademikerförbundet SSR/Svensk Chefsförening C:04
Allevi D:16
Attendo Sverige A:06
Boet A:12
BPSD-registret A:17
Careium A:03
CGI Sverige C:06
Cosafe Technology A:18
Cuviva B:04
Digitala Samtal A:07
E-hälsomyndigheten A:27
En bra plats A:28
Ensolution B:06
Evondos A:14
FAM-huset Frälsningsarmen A:09
Finjagården D:19
Forskarskolan för yrkesverksamma i socialtjänsten A:20
Forte, Forskningsrådet för hälsa, arbetsliv och välfärd A:27
Föreningen Sveriges socialchefer D:04
Go Care D:13
Gothia Kompetens C:03
Hemtjänstindex A:13
Humana B:09
Hushållningssällskapet Västra C:09
i-Balans Digitalisera och Effektivisera idag A:08
Inera A:22
Infosoc Rättsdata B:08
Insikten A:19
JOTIB A:16
JP Infonet A:02
Kontigo Care B:05
Ledarna inom Vård, Omsorg och Socialt arbete D:07
Lingio C:08
Lösningar för Offentlig Sektor D:15
Marie Cederschiöld högskola uppdragsutbildning A:04
MST Sverige/Solega C:12
Myndigheten för familjerätt och föräldraskapsstöd B:13
Natur & Kultur C:02
Nytida C:14
Omilon B:07
Ommej D:17
Phoniro | ASSA ABLOY D:05
Placeringsinformation Sverige D:02
Posifon C:05
Pulsen Omsorg B:02
ReForma Socialt Arbete A:30
Resursen Sverige B:19
RLDatix B:10
Rädda Barnen Välfärd B:18
SBU – Statens beredning för medicinsk och social utvärdering A:27
Securdia C:01
Sensio Care D:10
Sensorbolaget A:11
Skyddsvärnet B:01
socialjour.se A:05
Socialstyrelsen A:27
Solega/MST Sverige C:12
Statens Institutionsstyrelse B:14
Stiftelsen Allmänna Barnhuset C:11
Stockholms stad A:15
Svensk Chefsförening/ Akademikerförbundet SSR C:04
Sveriges Fontänhus Riksförbund D:21
Sveriges Kommuner och Regioner (SKR) B:12
Sveriges Stadsmissioner A:10
Tietoevry C:10
Umigo Seniorwebb A:26
Ung Omsorg C:07
Unizon D:09
Utfallsfonden D:08
Virotea D:12
Visiba B:03
Vision C:16
Visma Draftit D:14
Vitec Raisoft B:11

MONTERKARTA

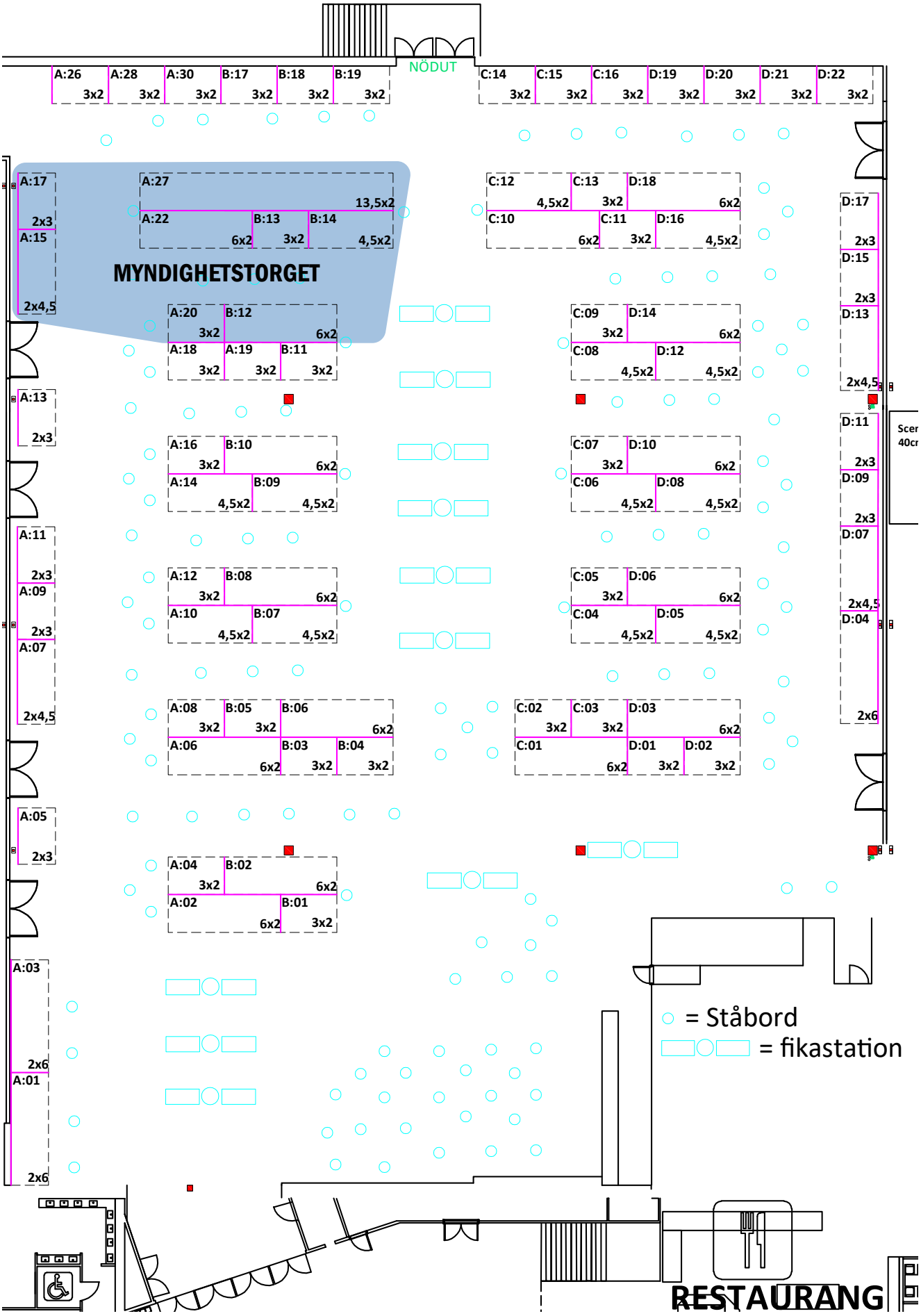

Utställare i monter-nummer-ordning

A:02 JP Infonet
A:03 Careium
A:04 Marie Cederschiöld högskola uppdragsutbildning
A:05 socialjour.se
A:06 Attendo Sverige
A:07 Digitala Samtal
A:08 i-Balans Digitalisera och Effektivisera idag
A:09 FAM-huset Frälsningsarmen
A:10 Sveriges Stadsmissioner
A:11 Sensorbolaget
A:12 Boet
A:13 Hemtjänstindex
A:14 Evondos
A:15 Stockholms stad
A:16 JOTIB
A:17 BPSD-registret
A:18 Cosafe Technology
A:19 Insikten
A:20 Forskarskolan för yrkesverksamma i socialtjänsten
A:22 Adda
A:22 Inera
A:26 Umigo Seniorwebb
A:27 E-hälsomyndigheten
A:27 Socialstyrelsen
A:27 Forte, Forskningsrådet för hälsa, arbetsliv och välfärd
A:27 SBU – Statens beredning för medicinsk och social utvärdering
A:28 En bra plats
A:30 ReForma Socialt Arbete
B:01 Skyddsvärnet
B:02 Pulsen Omsorg
B:03 Visiba
B:04 Cuviva
B:05 Kontigo Care
B:06 Ensolution
B:07 Omilon
B:08 Infosoc Rättsdata
B:09 Humana
B:10 RLDatix
B:11 Vitec Raisoft
B:12 Sveriges Kommuner och Regioner (SKR)
B:13 Myndigheten för familjerätt och föräldraskapsstöd
B:14 Statens Institutionsstyrelse
B:18 Rädda Barnen Välfärd
B:19 Resursen Sverige
C:01 Securdia
C:02 Natur & Kultur
C:03 Gothia Kompetens
C:04 Akademikerförbundet SSR/ Svensk Chefsförening
C:05 Posifon
C:06 CGI Sverige
C:07 Ung Omsorg
C:08 Lingio
C:09 Hushållningssällskapet Västra
C:10 Tietoevry
C:11 Stiftelsen Allmänna Barnhuset
C:12 Solega/MST Sverige
C:14 Nytida
C:16 Vision
D:01 AddSecure
D:02 Placeringsinformation Sverige
D:04 Föreningen Sveriges socialchefer
D:05 Phoniro | ASSA ABLOY
D:07 Ledarna inom Vård, Omsorg och Socialt arbete
D:08 Utfallsfonden
D:09 Unizon
D:10 Sensio Care
D:11 2c8
D:12 Virotea
D:13 Go Care
D:14 Visma Draftit
D:15 Lösningar för Offentlig Sektor
D:16 Allevi
D:17 Ommej
D:19 Finjagården
D:21 Sveriges Fontänhus Riksförbund

Prata **förändringskraft** tillsammans med våra utställare!

Enkla och säkra e-lösningar för socialjourer, socialförvaltningar och samarbetspartners

KOMMUNIKATIONSDESIGN: BRUNZELLDESIGN.SE

Vi hjälper idag mer än var tredje socialjour i Sverige med säkra digitala lösningar för:

- Elektroniska underskrifter exempelvis för ordförandebeslut
- Säker överföring och samarbetsytor mellan samverkande jourer och partners
- Säker svensk e-fax

Vi har specialiserat oss på att erbjuda säker elektronisk kommunikation och elektroniska underskrifter till socialförvaltningar över hela landet sedan 2011.

I nära samarbete med över hundra socialförvaltningar vidareutvecklar vi våra tjänster utifrån era specifika behov och juridiska krav. Alla våra tjänster erbjuds som moduler och ni betalar bara för det ni använder.

Välkommen till monter A:05 för att se hur vi kan förenkla och höja säkerheten för er också!

socialjour.se

Socialjour.se • Tel: 08-30 36 66 • www.socialjour.se

En plats för möten och inspiration

Varje höst samlar Socialchefsdagarna ledare inom socialtjänsten från hela Sverige för att tillsammans med kunniga föreläsare och engagerade företag, organisationer och myndigheter skapa en arena för möten, samtal och nya idéer.

Vi som står bakom Socialchefsdagarna är Föreningen Sveriges socialchefer och i år arrangerar vi dagarna tillsammans med värdstaden Stockholm. Vi håller till i Järvaområdet, på Kistamässan.

Varje år är det många nya deltagare som hittar till Socialchefsdagarna och det är också många som återkommer år efter år. Det är vi stolta och glada över.

Du kan vara med på hela programmet från onsdag morgon till fredag lunch, eller bara onsdag och torsdag om du har mindre tid (självklart hoppas vi att du är kvar på fredagen för att lyssna på två väldigt spännande föreläsare, Martin Berg och Jan Eliasson).

Alla tre dagar har vi gemensamma storföreläsningar. De två första dagarna kan du också göra personliga val bland 25 olika seminarier. Samma dagar är monterdelen öppen. Där kan du träffa våra utställare som kommer från vitt skilda organisationer, alla med bäring på socialtjänstens verksamhet. På onsdagkvällen bjuder värdstaden in till mingel och erfarenhetsutbyte direkt efter sista föreläsningen. På torsdagkvällen bjuder FSS och JP Infonet på en festmiddag med underhållning. Allt ingår i deltagaravgiften (kom bara ihåg att klicka i att du vill gå på minglet och festmiddagen när du anmäler dig).

Socialchefsdagarna är mötesplatsen för dig som vill vara med och påverka socialpolitiska frågor.

Onsdagsmingel

Stockholms stad bjuder in till mingel och erfarenhetsutbyte på Kistamässan direkt efter sista föreläsningen. Kom och ät något gott, köp något att dricka och prata med kollegor från hela landet!

Föranmälan krävs.

Det **viktigaste** med Socialchefsdagarna:

Festmiddag torsdag

Värdarna **JP Infonet** och **FSS** välkomnar dig till en trerätters festmiddag, uppdukad på Kistamässan. Underhållningen står elvamannabandet Plain Vanilla för.

Föranmälan krävs

Glimtar från Socialchefsdagarna 2023

Du har säkert redan sett vilka föreläsare som kommer till Socialchefsdagarna i år. Men om du är nyfiken på vilka föreläsare vi har haft tidigare kan du klicka dig in på några korta filmklipp här. Fler intervjuer hittar du på https://vimeo.com/socialchefsdagarna

SOM FORSKARE INOM TJÄNSTELOGIK vill Johan Quist lyfta perspektivet och vända på begreppen producent och konsument. För vad är egentligen en tjänst idag? Socialtjänstens verklighet befinner sig långt från bilfabrikens löpande band, även om många kanske fortfarande ser det så. När det handlar om människor ställer effektivisering och standardisering till det. Vi behöver istället se medborgaren och användaren som en medskapare av värde i ”fabriken”. Och ju mer vi specialiserar oss, desto bättre behöver vi bli på samordning.

DIGITALISERINGSFORSKAREN KATARINA GIDLUND vill stärka känslan av tilltro och ansvar i digitaliseringsfrågor, hos publiken på Socialchefsdagarna. Vi känner alla till skillnaden mellan bra och dåliga digitala tjänster – och det behöver vi också våga säga när nya system utvecklas och upphandlas. Våga sätta krav och drömma uti från din egen verksamhet. Det är så vi är med och skapar en hållbar samhällsutveckling genom digitalisering.

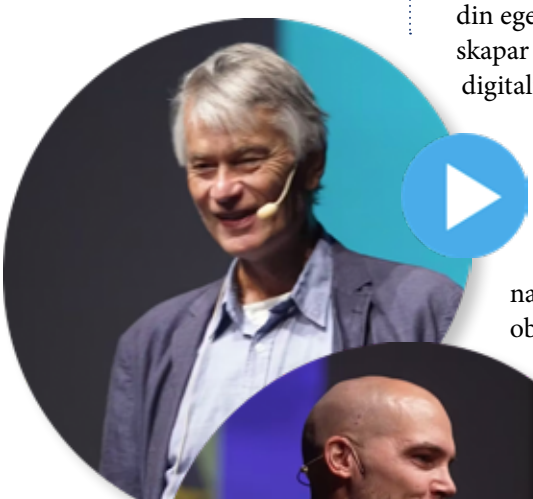

MÅNGA AV OSS FÖRSÖKER göra rätt inom de regelsystem och normer vi har, men ändå kan det bli så fel. Och i dagens arbetsliv finns många tidstjuvar som stjäl tid från den egentliga verksamheten. Mats Alvesson är professor i organisationsteori och manar oss alla till att lyfta blicken, våga ifrågasätta och bli lite mer uppriktiga och obekväma. Ställa frågan: Vad håller vi på med, och varför? För att vi ska uppnå handlingskraft, mod och kreativitet behöver vi ibland gå utanför invanda rutiner och dammiga policydokument.

SOM VERKSAM I HELAMALMÖ arbetar Nicolas Lunabba för att skapa mer trygghet och mindre kriminalitet i utsatta områden i Malmö. Och det gör han genom att skapa tillitsfulla relationer. Hör mer om det i den här intervjun. I en föreläsning på Socialchefsdagarna 2023 tog Nicolas Lunabba med sig publiken på en gripande berättelse om pojken Elijah – som han genom sitt engagemang och basketen hjälpte från utsatthet till frihet. Den berättelsen kan du läsa om på socialchefsdagarna.se.

STATSSEKRETERARE MINNA LJUNGGREN var på plats på Socialchefsdagarna 2023 för att ge en bild av det pågående arbetet inom regeringen. Det är en utmanande tid med stora och systemhotande kriser. Ett paradigmskifte krävs och en ny och efterlängtad lagstiftning är på gång, men vi kan inte vänta på den, säger Minna Ljunggren.

FILMADE INTERVJUER: © TOMAS NORD OCH ERLAND VINBERG FRÅN AGNESFILM.

Fler intervjuer hittar du HÄR >>>

Viktigaste socialpolitiska frågan?

Är du medlem i FSS och vill ha ett forum för att bolla tankar och idéer? Kom med i FSS nätverk för första linjens socialtjänst! Läs mer på https://socialchefer.se/paverkansarbete/forsta-linjen/

Här har vi samlat ett axplock från utvärderingen av Socialchefsdagarna 2023 om vad det årets deltagare lyfte fram som den viktigaste socialpolitiska frågan. Det är inte så konstigt att temat på årets socialchefsdagar är Omställning pågår. I vår yrkesvardag kommer omställningen såklart att pågå ett bra tag framöver. Går den i rätt riktning? Vad är rätt riktning? Kom till oss i FSS monter och dela med dig av dina tankar och erfarenheter.

- Att regeringen inte endast satsar på de repressiva åtgärderna – men också att omställningen till den nya socialtjänstlagen verkligen finansieras.
- Socialtjänstens status.
- Nya socialtjänstlagen samt därtill kommande lagförslag där vi behöver bevaka grundvärderingarna i vårt arbete och bidra med professionens kunnande.
- Att socialtjänstlagen även fortsättningsvis ska bygga på samtycke och delaktighet. Socialtjänsten får inte bli repressiv.
- Barn- och ungdomsvård. Hur kan vi rädda barnen?
- De offentliga verksamheternas plats på agendan. Vi får ofta höra hur mycket pengar vi kostar ute i vardagen. Men välfärden är väl vår grund i det svenska samhället.
- Se individen. Se hela kedjan. Samarbeta!
- Första linjens socialtjänst. Stå upp för det sociala arbetet i kriminalitetsfrågan.
- Att vara en viktig röst för den svåra balansgången mellan de repressiva insatser vi nu ser och det tillitsskapande, tidiga och förebyggande arbete vi behöver fortsätta jobba med.
- Att socialtjänsten får förutsättningar att driva ett förebyggande arbete, inte mer repressivt. Tycker personligen att det är en svår fråga att socialtjänsten ska arbeta med grovt kriminella ungdomar, de utgör idag en mycket liten del av min kommuns unga som behöver stöd men retoriken nationellt gör gällande att detta är det vi ska arbeta med mest. Jag skulle gärna se en förändring av socionomprogrammet med inriktning på att arbeta mer förebyggande och med bättre utbildning till dem som ska arbeta med barn och unga. Istället läggs allt fokus på gängkriminella.
- Förstärka socialtjänst som socialt arbete och inte som kontrollapparat.
- Hjälpa oss att se vad vi kan sluta göra.
- Den nya socialtjänstlagen och arbetet med att bryta våldsutvecklingen.
- Helhetssyn på sociala problem där vi har tillit till den enskilde och den enskilde i centrum.
- Hur kan kunskap och beprövad erfarenhet bli en naturlig del av socialtjänsten. Det är viktigt med all förändring som sker i form av brottsförebyggande och ny SoL.
- Att förtroende och tillit ska prioriteras högre än straff och repressiva åtgärder.
- Samverkan samverkan samverkan.
- Hur vi kan möta kraven på hårda tag/ repression utifrån vår professionella kunskap och praktik.
- Känns så tungt just nu inom myndighetsutövningen barn och ungdom inom socialtjänsten. Hur orka och klara av när budgetramarna krymper och personalen flyr.

Viktigaste socialpolitiska frågan?

- Samsjuklighetsutredningen, Första linjens socialtjänst, kompetensförsörjning.
- Kanske att förklara att socialtjänsten ensam inte kan lösa allt vad gäller utvecklingen i Sverige idag. ibland låter det som att det är ”repressivitet” ELLER socialtjänst som är de till buds stående medlen. I själva verket är det en palett av allt och om man fastnar i en falsk dikotomi kommer vi inte framåt.
- Kompetensutmaningen, socialsekreterarnas trygghet, våldets nya ansikte – hur möter vi det och vad kan vi göra tillsammans?
- Möjlighet att bedriva likvärdiga socialtjänster oavsett kommunstorlek.
- Framtidens socialtjänst och samverkan med regionen.
- Omställningen till ny socialtjänstlag och hur vi kan säkerställa resurser till det riktat förebyggande arbetet framåt med allt knappare resurser.
- Ny socialtjänstlag, samt bevaka socialtjänstens verksamhetsområde. Är allt verkligen en kommunalfråga att lösa? Vilka konsekvenser får kraven på socialtjänsten för mindre kommuner?
- Att få med socialtjänstens perspektiv i kriminalitets frågan – inte bara repressiva åtgärder.
- Omställningarna såsom god och nära vård, samsjuklighetsutredningen.
- Nya socialtjänstlagen och att socialtjänsten inte ska bli till enbart för gängkriminella. Vårt uppdrag ligger inte där, fokus måste bli annat för socialtjänsten. Vi åker på allt som ingen annan mäktar med, men vi är ”bara” socialarbetare, det får man inte glömma bort.
- Nya socialtjänstlagen x 25.
- Omställningen av socialtjänsten. Allt behöver arbetas igenom och reformeras.
- Omställningen till ny socialtjänstlag.
- Omställningsarbetet till nya SoL och komplexiteten med dubbla budskap kring förebyggande insatser och mer repressiva förslag.
- Hur vi kan få en fungerande förebyggande verksamhet i samverkan.
- Att bevaka och problematisera all ny lagstiftning som berör socialtjänsten så att den kan genomföras även i praktiken.
- Omställningen till nya socialtjänstlagen och förebyggande arbete.
- Hur den nya socialtjänstlagen ska landa i verkligheten (första linjen och modet att våga börja ta steg framåt). Så viktigt att även driva på andra aktörers deltagande och kunskaper i samhällsarbetet och minskad kriminalitet.
- Våld, kriminalitet och rekrytering i unga åldrar samt förebyggande arbete redan från mycket tidig ålder.

Kom till FSS monter och prata om det du tycker är den viktigaste socialpolitiska frågan.

STOCKHOLM

Välkommen till Stockholm – Nordens pulserande hjärta och en stad där historiens vingslag möter modernitetens framsteg. Hoppas du har möjlighet att stanna kvar en extra dag efter att du har varit med på Socialchefsdagarna!

Stockholm är en smältdegel av kultur, innovation och skandinavisk charm med sina pittoreska kvarter, ikoniska sevärdheter och närheten till skärgårdslivet. Staden behöver kanske ingen närmare presentation, men om du behöver tips på vad du kan göra i Stockholm, gå in på https://www.visitstockholm.se/

Järvaområdet, där Kistamässan ligger, är en spännande och komplex del av Stockholm. Här möter tradition förändring och kulturell mångfald är en del av vardagen. Här finns en levande gemenskap och en unik upplevelse med gröna parker, marknader och spännande matkultur. Samtidigt står området inför stora utmaningar och sociala problem. Genom olika initiativ och samarbetsprojekt strävar invånarna och myndigheterna efter att förbättra levnadsvillkoren och stärka sammanhållningen i området.

Järvaveckan – grundaren Ahmed Abdirahman är en av Socialchefsdagarnas föreläsare – arrangeras för att väcka dialog och samverkan mellan olika samhällsaktörer, invånare och beslutsfattare för att adressera utmaningar och främja utvecklingen i området lokalt och i Sverige som nation. Om du har möjlighet, kom till Järvaveckan som brukar hållas i början av juni.

En smältdegel av kultur, innovation och skandinavisk charm

Stockholms stad

FOTO: HENRIK TRYGG

FOTO: SCANDIC VICTORIA TOWER

FOTO: VISIT STOCKHOLM

Mer inspiration på

https://www.visit-stockholm.se/

FOTO: VISIT STOCKHOLM

FOTO: YANAN LI

Hitta till Kistamässan

KISTAMÄSSAN HAR ETT OPTIMALT LÄGE mellan Stockholm och Arlanda och att ta sig hit är enkelt oavsett hur du föredrar att ta dig hit. Från Stockholms central tar det endast 15 minuter med tåg medan du från Arlanda flygplats når Kistamässan på under 30 minuter. Kistamässan ligger i direkt anslutning till E4 och E18 och det finns gott om parkeringsplatser för smidig transport från hela Sverige.

Adressen är Arne Beurlings torg 5, Kista. På den här sidan kan du läsa hur du tar dig till Kistamässan med olika färdsätt: https://www.kistamassan.se/for-besokare/

Logi

Boende bokar du själv, antingen på något av nedanstående hotell där vi har reserverat rum, eller på valfritt annat hotell. Hur länge rummen är reserverade varierar, dock längst till 31 augusti. Om rummet ska betalas mot faktura behöver du lämna kompletta fakturauppgifter två veckor före incheckningsdatum. Fakturaavgift tillkommer i de flesta fall, se nedan. Notera att hotellens prisuppgifter anges inklusive moms.

Aiden by Best Western Stockholm Kista Isafjordsgatan 7, 164 40 Kista, 08-420 030 00, bookings@aidenhotels.se
Bokningskod: 128795 GBG. Rummen reserverade till och med 31 augusti. Fakturaavgift 50 kr. Sista dag för fri avbokning är tre veckor före ankomst.
Avstånd till Kistamässan: 800 m
Från 1.290 kr per natt

Comfort Hotel Kista Isafjordsgatan 21, 164 40 Kista, 08-509 280 30, co.kista@strawberry.se
Klicka här för att komma direkt till bokning (du behöver ingen kod). Rummen reserverade till och med 31 juli. Fakturaavgift 50 kr. Sista dag för fri avbokning är två veckor före ankomst.
Avstånd till Kistamässan: 700 m
Från 1.595 kr per natt

The Studio Hotel Skalholtsgatan 2, 164 40 Kista, 08-128 32 000, home@studiohotel.se
Bokningskod: SCD-24. Rummen reserverade till och med 31 augusti.
Ingen fakturaavgift. Sista dag för fri avbokning 18 september.
Avstånd till Kistamässan: Cirka 15 minuters promenad
Från 1.400 kr per natt

Scandichotellen:

Scandic Victoria Tower Arne Beurlings Torg 3, 164 40 Kista, 08-517 533 00, victoriatower@scandichotels.com
Avstånd till Kistamässan: 50 meter
Från 1.850 kr per natt.

Scandic Kista Färögatan 9, 164 40 Kista, 08-517 388 00, kista@scandichotels.com
Avstånd till Kistamässan: 1,5 km
Från 1.590 kr per natt.

Scandic Star Sollentuna Aniaraplatsen 8, 191 21 Sollentuna, 08-517 264 00, starsollentuna@scandichotels.com
Avstånd till Kistamässan: 2,9 km
Från 1.490 kr per natt.

Forts ▸▸▸

Logi

Scandic Järva Krog Vallgatan 2, 170 67 Solna, 08-517 345 00, jarvakrog@scandichotels.com
Avstånd till Kistamässan: 6,1 km
Från 1.490 kr per natt.

Scandic Infra City Kanalvägen 10, 194 61 Upplands Väsby, 08-517 344 00, infracity@scandichotels.com
Avstånd till Kistamässan: 14,4 km
Från 1.490 kr per natt.

Bokning av alla Scandicrum sker via https://www.scandichotels.se/ eller genom att ringa Scandic Centralbokning, tfn: 08-517 517 00, tonval 1.

Bokningskod för alla Scandichotell: BSOC011024. Rummen reserverade till och med 3 juli.

Kan faktureras om vistelsens kostnad överstiger 5.000 kr. Fakturauppgifter inlämnas till hotellet minst två veckor före ankomst. Fakturaavgift 50 kr. Gästen kan ändra och/eller avboka sitt rum fram till kl. 18:00 på ankomstdagen. Vid ändringar och/eller avbokning efter kl. 18:00 på ankomstdagen eller vid uteblive ankomst har hotellet rätt att debitera för uteblivna nätter. Vid tidig avresa ska gästen meddela hotellet 24 timmar före avresa för att inte bli betalningsskyldig.

Träffa Unizon under socialchefsdagarna i monter D:09

unizon

Söker du skyddat boende?

Hitta lediga platser via Unizons placeringsregister!

Unizons **placeringsregister** visar lediga platser på Unizons jourers skyddade boenden. Registret ger möjlighet att söka ledig plats efter datum och specifika behov.

Hitta skyddat boende eller samtalsstöd med rätt kompetens, egenskaper och tillgänglighet på **unizonjourer.se**

Unizons jourer bedriver professionell idéburen vård och omsorg. Alla Unizons kvinnojourer med skyddat boende tar emot alla barn upp till 18 år oavsett kön. På jourerna finns anställda barnansvariga och verksamhet för barnen.

Jourerna har över 40 års erfarenhet och kunskap av att möta, stötta och skydda kvinnor och barn som utsatts för våld.

Alla Unizons över 140 kvinnojourer, tjejjourer och ungdomsjourer arbetar på idéburen grund - utan vinstintresse.

Den enda vinst vi skapar är samhällsvinst.

Klicka här för att komma till **Unizons placeringsregister**

Praktisk information

Du som är utställare hittar all praktisk information som rör monterdelen **på webben >>>**

Konferenslokal

Kistamässan, Arne Beurlings torg 5, 164 40 Kista, https://www.kistamassan.se/

Tid

Onsdag 2 oktober kl. 8.00: Registreringen öppnar. Konferensprogrammet pågår 9.20–16.30, därefter mingel och erfarenhetsutbyte.

Torsdag 3 oktober kl. 8.00: Konferensreceptionen öppnar. Morgonfika och mingel. Konferensprogrammet pågår 9.00–16.30. Därefter FSS årsmöte 16.45 och festmiddag 19.00.

Fredag 4 oktober kl. 8.45: Kaffe/te står uppdukat. Konferensprogrammet pågår 9.00 till cirka 11.30.

Deltagaranmälan

Du hittar anmälningslänken på https://socialchefsdagarna.se/anmal-dig-har/

Anmälan är öppen till och med 13 september. Föranmälan krävs för alla personliga val, dvs. seminarier, FSS årsmöte och kvällsarrangemangen. När du anmäler dig får du ett bekräftelsemail med en länk som du kan gå in och göra ändringar på så länge anmälan är öppen.

Anmälan blir bindande från 2 september. Bokad plats kan överlåtas till annan person, kontakta deltagarhantering@svenskamoten.se. Vid återbud efter 2 september utan överlåtelse måste vi tyvärr debitera hela konferensavgiften.

Integritetspolicy

När du anmäler dig till Socialchefsdagarna registreras dina personuppgifter i våra administrativa program. Läs mer om hur vi behandlar personuppgifter: https://socialchefer.se/nyhetsbrev/personuppgifter/

Konferensavgift

Avgiften är 6 950 kr per person (6 200 kr för dig som är medlem i FSS). Du som väljer att komma endast två konferensdagar betalar 5 980 kr (5 250 kr för FSS-medlem). Vare sig du väljer tredagars- eller tvådagarsbiljett ingår all förtäring samt onsdagskvällens mingel och torsdagens festmiddag.

Konferensavgiften betalas mot faktura som sänds från Göteborgsregionen efter avslutat event. Moms 25 procent tillkommer.

Forts ▸▸▸

Praktisk information

Förtäring

Lunchservering och fika onsdag och torsdag, på fredagen kaffe/te på morgonen och enklare takeaway-lunch vid konferensens slut. Kom ihåg att ange eventuella allergier när du anmäler dig.

Monterdel

Monterdelen med cirka 80 utställare är öppen onsdag och torsdag. Se sidan 36

Kvällsarrangemang

Onsdag: Direkt efter att konferensprogrammet avslutats på onsdagen, bjuder Stockholms stad in till mingel och erfarenhetsutbyte på Kistamässan.

Torsdag: Festmiddag på Kistamässan med trerättersmeny och alkoholfri dryck (vin/öl kan köpas på plats). Underhåller gör elvamannabandet Plain Vanilla. Värdar: JP Infonet tillsammans med FSS.

Både onsdagsminglet och torsdagens festmiddag ingår i konferensavgiften men måste föranmälas.

Kontakt

Alla frågor som rör din deltagaranmälan: Svenska möten:
deltagarhantering@svenskamoten.se

Övriga frågor deltagare: Karin Kullgren, 0708-84 05 48, konferens@socialchefsdagarna.se

Kontaktperson för utställare, övergripande konferensadministration: Helena E:son Alm, 073-233 38 82, helena.eson.alm@goteborgsregionen.se

Övriga frågor och presskontakt:
Kerstin Öhman, 070-55 44 621, kerstin@immix.se

”Jag uppskattar att det gemensamma programmet ofta ger nya insikter, perspektiv och tankesätt och att seminarierna siktar in sig på att fördjupa och fylla på.”

”Väldigt bra dagar med generellt hög kvalitet. Jag tycker att FSS allt tydligare deltagande i det offentliga rummet, bidrar till att öka engagemang och driv i socialtjänstens frågor. Tack för det!”

Samarbets-partners

Att genomföra Socialchefsdagarna med samma kvalitet och omfattning skulle inte vara möjligt utan våra samarbetspartners.

Tack till våra samarbets-partners!

STOCKHOLM är årets värdstad.

GÖTEBORGSREGIONEN
är samarbetspartner för programinnehåll och konferensadministration.

SOCIALCHEFSDAGARNA, som arrangeras av Föreningen Sveriges socialchefer, är den självklara mötesplatsen för dig som är ledare inom socialtjänsten och som vill vara med och påverka socialpolitiska frågor.

Den 2 till 4 oktober arrangerar FSS Socialchefsdagarna i samarbete med Stockholm. Temat är Omställning pågår.

FSS är en oberoende socialpolitisk förening som verkar för utveckling och nyskapande inom den svenska välfärden.

Medlemmarna är ledare inom socialtjänsten och närliggande verksamheter.

https://socialchefer.se
https://socialchefsdagarna.se
https://www.linkedin.com/company/socialchefer

Formgivning: Odette Lager Design och produktion: Immix.