

Byggnadsnämnden

1993-12-08

§ 450

Dnr 1993.0749

Stiftelsen
Hedesunda-
vävarna
lnsst
st naturv.v.
besv.hänv
rek+mb

HEDESUNDA-ÖN 8:6

Strandskyddstillstånd för sju byggnader samt bygglov
för en utställningsbyggnad

Beslut

- Undantag medges från naturvårdslagens bestämmelser om strandskydd enligt 16 § naturvårdslagen för sju hus.
- Bygglov beviljas för en utställningsbyggnad.

/1

Villkor som anges i FÖRESKRIFTER skall beaktas.

Bygglovet förfaller om det medgivna arbetet inte påbörjas eller efter avbrott har återupptagits inom två år. Inte i något fall är bygglovet giltigt längre tid än fem år.

Ärendebeskrivning

Stiftelsen Hedesundavävarna, Box 40, 810 40 Hedesunda, söker strandskyddstillstånd för sju byggnader. Bygglov sökes för en av byggnaderna som skall användas för utställningar.

Förvaltningens förslag

/2

Stadsarkitektkontoret föreslår i särskilt yttrande att undantag medges från naturvårdslagens bestämmelser om strandskydd enligt 16 § naturvårdslagen för sju hus samt att bygglov beviljas för en utställningsbyggnad.

Beredningens förslag

Ansluter sig till förvaltningens förslag.

Avgift

Avgifter i samband med bygglov utgör, enligt av kommunfullmäktige antagen taxa, ~~4.760~~ kronor. Faktura på bygglovsavgiften översändes separat.

3920:-

K1BJ93.989/STARK/PROT

Justerandes sign

Utdragsbestyrkande

15

17



Tjänsteställe, handläggare

Bygglovsavd Gunnar Källberg

1993-12-08

Dnr 1993.0749

Byggnadsnämnden

HEDESUNDA-ÖN 8:6

Strandskyddstillstånd för sju byggnader samt bygglov för en utställningsbyggnad

Ärendebeskrivning

Stiftelsen Hedesundavävarna, Box 40, 810 40 Hedesunda, söker strandskyddstillstånd för sju byggnader. Bygglov sökes för en av byggnaderna som skall användas för utställningar.

Beslutsmotivering

År 1987 meddelade länsstyrelsen, enligt 16 § naturvårdslagen, Stödföreningen för Hedesundavävarna tillstånd för uppförande av en lägerbyggnad och ett förråd, då anläggningen avsågs vara av allmän karaktär och inte medföra någon direkt privatisering av området. Särskilda skäl för tillstånd enligt 16 § naturvårdslagen ansågs föreligga.

År 1989 beviljades bygglov för en lägerbyggnad med stöd av meddelat strandskyddstillstånd.

Stadsarkitektkontoret tillstyrker dispens från strandskyddsförordnande för sju byggnader samt bygglov för utställningsbyggnaden. Framställningen utgör en komplettering av det redan etablerade vävarlägret inom en ianspråktagen tomtplats. Miljökontoret tillstyrker framställningen.

Beslutsförslag

Undantag medges från naturvårdslagens bestämmelser om strandskydd enligt 16 § naturvårdslagen för sju hus samt att bygglov beviljas för en utställningsbyggnad.

Villkor som anges i FÖRESKRIFTER skall beaktas.

STADSARKITEKTKONTORET

Gunnar Lidfeldt
stadsarkitekt

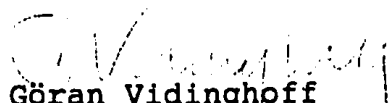
Göran Vidinghoff
vice stadsarkitekt

K1BJ93.980/STARK/YTTR

Postadress	Gatuadress	Telefon	Telefax	Bankgiro	Postgiro
Gävle Kommun Stadsarkitektkontoret 801 84 GÄVLE	Kyrkogatan 22	026-17 80 00	026-10 63 01	193-9271	1 48 08-0



GÄVLE KOMMUN
Stadsarkitektkontoret

FÖRESKRIFTER

Datum

Beteckning

Blad nr

Tjänsteställe, handläggare

Bygglovsavd./Gunnar Källberg
Tel. 026/178324

1993-12-08

Dnr 1993.0749

HEDESUNDA-ÖN 8:6

Strandskyddstillstånd för sju byggnader samt bygglov
för en utställningsbyggnad

Enligt plan- och bygglagen kap 9 skall startmöte
genomföras före byggstart. När ansvarig arbetsledare
med samordningsansvar har utsetts, skall byggherren
kontakta byggnadsinspektören. Byggherren är
sammankallande.

TEKNISKT YTTRANDE 1993-12-01.

Byggnadsinspektör är Hans Asplund, tel 17 83 11.

Byggnadens inplacering i höjddled skall ske i samråd med
byggnadsinspektören.

Utvändig färgsättningsansökan skall inlämnas till
byggnadsnämnden för godkännande.

Postadress	Gatuadress	Telefon	Telefax	Bankgiro	Postgiro
Gävle Kommun Stadsarkitektkontoret 801 84 GÄVLE	Kyrkogatan 22	026-17 80 00	026-10 63 01	193-9271	1 48 08-0



GÄVLE KOMMUN
Stadsarkitektkontoret

Tjänsteställe, handläggare
Bygglovsavd.-Hans Asplund
Tel. 026-178311

TEKNISKT YTTRANDE

Datum 1993-12-01
Beteckning Dnr 1993.0749
Blad nr

Hedesunda-Ön 8:6

Nybyggnad av lägerbyggnad.

Nedan angivna föreskrifter skall gälla för rubricerat ärende.

INNAN ARBETE PÅBÖRJAS

ANSVARIG ARBETSLEDARE skall utses av byggherren och godkännas av byggnadsnämnden. Om mer än en ansvarig arbetsledare utses skall en av dem ges samordnande uppgifter.

Ansvariga arbetsledare skall utses för:

- byggnadsarbeten

ERFORDERLIGA ARBETSRTNINGAR M M skall upprättas genom byggherrens försorg. Av dessa skall handlingar enligt nedan inlämnas till byggnadsnämnden för granskning:

- grundkonstruktion
- bärande konstruktioner
- intyg utvisande att konstruktioner i säkerhetsklass 2 underkastats dimensioneringskontroll enl NR kap 6:1451
- luftväxling. Till- och frånluftsdon skall redovisas.

ANMÄLNINGAR OCH BESIKTNINGAR - BYGG

Ansvarig arbetsledare/bygg skall anmäla till byggnadsinspektören:

- då arbetena skall påbörjas
- då bärande konstruktion är färdig
- då samtliga arbeten färdigställt

Om någon av ovanstående föreskrivna besiktningar ej utförs, trots att kallelse skett i tid, har byggherren rätt att efter skriftlig begäran få motsvarande del av tillsynsavgiften återbetalad.

STADSARKITEKTKONTORET
Bygglovsavdelningen

Hans Asplund
byggnadsinspektör

K1HA93.783/STARK/INSP

Postadress	Gatuadress	Telefon	Telefax	Bankgiro	Postgiro
Gävle Kommun Stadsarkitektkontoret 801 84 GÄVLE	Kyrkogatan 22	026-17 80 00	026-10 63 01	193-9271	1 48 08-0

ANSÖKAN

Datum

931123

STÅLSAR TEKTKONTORET

Byggnadsnämnden

Ar.k. 1993 -11- 2 4

Dnr. 193.0749

Ansökan avser

- Bygglov
 Bygglov för tillfällig åtgärd
 Marklov
 Rivningslov
 Förhandsbesked
 Strandskyddsdispens
 Ändring eller "förlängning" av beviljat lov
(Beslutsdatum och §)

Byggplats och sökande

Fastighetsbeteckning Om B:6 Hedesunda-Ön	Fastighetsägare (om annan än sökanden) STORA	
Fastighetens adress FYRS ÅGA ÖN HEDESUNDA		
Sökandens namn STIFTELSEN HEDESUNDAVÅVARNA	Org nummer/Personnummer 885001 - 4542	Telefon: arbetet 0291 - 10846
Postadress (utdelningsadress, postnummer och postort) Box 40 81040 HEDESUNDA		Telefon: bostaden 026-185267

Ärende

Ärendet gäller t ex ny byggnad, tillbyggnad, ombyggnad, ändrad användning, VVS-installation, skylt- och/eller ljusanordning, hiss, plank/mur. Fast cistern, upplag, parkering. Annan anläggning (ange vilken).

NYBYGGNAD

Byggnadstyp

<input type="checkbox"/> En-/Tvåbostadshus	<input type="checkbox"/> Grupphus	<input type="checkbox"/> Flerbostadshus	<input type="checkbox"/> Affärs-/Kontorshus
<input type="checkbox"/> Industribyggnad	<input type="checkbox"/> Fritidshus	Annan husbyggnad LÅGERBYGGNAD	
Ifylls endast vid ny byggnad och tillbyggnad (se baksidan)			
Tomtyta (area)	Byggnadsyta (area)	Nytilkommen våningsyta (bruttoarea), ytermått gäller	

Statliga bidrag

Sökanden avser att söka statligt räntebidrag

Ja Nej

Produktionskostnad

Produktionskostnaden beräknas

understiga 25 000 kronor
 överstiga 25 000 kronor
 överstiga 500 000 kronor

Övrigt

Anteckningar

 Handlingar i 3 ex bifogas

 Handlingsförteckning bifogas

Sökandes underskrift

Fel Hildeberg

Tjänsteanteckningar

Handläggare	<input type="checkbox"/> Delegationsärende	<input type="checkbox"/> Byggnadsnämndsärende
Förväntat beslut, datum	Preliminär avgift, kronor	

Denna blankett används lämpligen i ärenden med särskild handlingsförteckning från sökanden

Översiktlig
TEKNISK BESKRIVNING

Datum

931123

STADSARKITEKTKONTORET

Byggnadsnämnden

Ank. 1993 -11- 2 4

Dnr. 1993.0749

Fastighet

Fastighetsbeteckning

ÖN 8:6 HEDESUNDA GÄVLE KOMMUN

Undergrund

Grundundersökning utförd	Typ av undergrund	Markradonförhållanden
<input type="checkbox"/> Ja <input checked="" type="checkbox"/> Nej	SILT MORÄN	<input type="checkbox"/> Högradon <input type="checkbox"/> Normalradon <input type="checkbox"/> Lågradon <input checked="" type="checkbox"/> Ej undersökt

Grund

Typ			
<input type="checkbox"/> Källare <input type="checkbox"/> Krypgrund <input type="checkbox"/> Hel platta			
Grundförstärkning		Annat system	
<input type="checkbox"/> Fyllning, packning <input checked="" type="checkbox"/> Pättar/Plintar			

Stomme och anslutande delar

Bärande delar i våningsplan			Ritning nr
<input checked="" type="checkbox"/> Yttervägg <input type="checkbox"/> Innervägg <input checked="" type="checkbox"/> Pelare			
<input checked="" type="checkbox"/> Trä <input type="checkbox"/> Betong <input type="checkbox"/> Stål <input type="checkbox"/> Lättbetong <input type="checkbox"/> Tegel			Annat material
Vertikala bärande delar			Ritning nr
<input checked="" type="checkbox"/> Trä <input type="checkbox"/> Betong <input type="checkbox"/> Lättbetong			
Takkonstruktion			Ritning nr
<input type="checkbox"/> Ramverk <input type="checkbox"/> Fackverk <input checked="" type="checkbox"/> Balk <input type="checkbox"/> Uppstolpad			
Fasadbeklädnad			
<input checked="" type="checkbox"/> Trä <input type="checkbox"/> Tegel <input type="checkbox"/> Kalksandsten <input type="checkbox"/> Puts			Annat material
<input type="checkbox"/> Betong <input type="checkbox"/> Plåt			
Takbeläggning		Annat	Taklutning, grader
<input type="checkbox"/> Papp <input type="checkbox"/> Tegel <input type="checkbox"/> Betong <input type="checkbox"/> Plåt		TRÄ	~ 40°
Fönster			
<input checked="" type="checkbox"/> 2-glas <input type="checkbox"/> 3-glas <input type="checkbox"/> 4-glas <input type="checkbox"/> Förseglade rutor			

Värmeinstallation

Anläggning i byggnaden	Fjärrvärme	Annan gemensam anläggning	Max panneffekt, kW
<input type="checkbox"/> Uppvärmning			Värmeåtervinning (beskriv)
<input type="checkbox"/> Vattenradiator <input type="checkbox"/> Luftvärme <input checked="" type="checkbox"/> Elradiator			
Energislag			Annat energislag
<input type="checkbox"/> Olja <input type="checkbox"/> Gas <input checked="" type="checkbox"/> El <input type="checkbox"/> Fast bränsle			

Värmeisolering enligt nybyggnadsregler BFS 1988:18

Beräkning, skiss eller beskrivning av konstruktion

KAN JÄMFÖRAS MED FRITIDSHUS

UM, krav -

UM -

Ljudisolering enligt nybyggnadsregler BFS 1988:18

Beräkning, skiss eller beskrivning av konstruktion (Krav: 52 dB horisontell riktning, 53 dB vertikal och diagonal riktning)

dB: Horisontal

Vertikal

Diagonal

dB mellan lägenheter

Luftbehandlingsinstallation

<input checked="" type="checkbox"/> Självdragsventilation (S)	<input type="checkbox"/> Fläktstyrd frånluft (F)	<input type="checkbox"/> Fläktstyrd till- och frånluft (FT)	Annan installation
<input type="checkbox"/> Värmeåtervinning	<input type="checkbox"/> Kylanläggning	<input type="checkbox"/> Befuktningssystem	

Vatteninstallation

<input type="checkbox"/> Kommunal anläggning	<input type="checkbox"/> Gemensam/Samfällid anläggning Sannolikt flöde i förbindelsepunkt, l/s
<input type="checkbox"/> Egen anläggning	

Avloppsinstallation

Spillvatten, ansluten till		
<input type="checkbox"/> kommunal anläggning	<input type="checkbox"/> gemensam/samfällid anläggning Sannolikt flöde i förbindelsepunkt, l/s	Lägsta golvnivå (plushöjd, m)
<input type="checkbox"/> egen anläggning		
Regnvatten, ansluten till		
<input type="checkbox"/> kommunal anläggning	<input type="checkbox"/> gemensam/samfällid anläggning Sannolikt flöde i förbindelsepunkt, l/s	Lägsta golvnivå (plushöjd, m)
<input type="checkbox"/> egen anläggning		
Dräneringsvatten, ansluten till		
<input type="checkbox"/> kommunal anläggning	<input type="checkbox"/> gemensam/samfällid anläggning	Lägsta golvnivå (plushöjd, m)
<input type="checkbox"/> egen anläggning		

Övrigt

Slamsystem		
<input type="checkbox"/> Helt förtillverkat	<input type="checkbox"/> Delvis förtillverkat	<input checked="" type="checkbox"/> Helt platsbyggt
Skyddsrum		
<input type="checkbox"/> Ja	<input checked="" type="checkbox"/> Nej	
Experimentbyggande		
<input type="checkbox"/> Ja	<input checked="" type="checkbox"/> Nej	
Typgodkännande		
<input type="checkbox"/> Ja, bilägg kopia av godkännandet	<input checked="" type="checkbox"/> Nej	

Allmänna upplysningar

Byggherre STIFTELSEN HEDESUNDÄVÄGARNAS	Ansvarig arbetsledare BJÖRN HÄGG
Arkitekt RALP ERSKINE ARCHITEKT PLANER AB	Byggnadskonstruktör STEN ADOLFSSON tel. 653500
VVS-konstruktör	Beskrivningen utförd av STEN ADOLFSSON

Underskrift (sökande)

Per Hildén

Kommunens yttrande

Vatten och avlopp anslutet till allmän anläggning	Bygglöv	Fastighetsbildning
<input type="checkbox"/> Ja <input type="checkbox"/> Nej	<input type="checkbox"/> lämnat <input type="checkbox"/> ej lämnat <input type="checkbox"/> erfordras ej	<input type="checkbox"/> ansökan lämnad <input type="checkbox"/> erfordras ej
Detaljplan/Områdesbestämmelser	Markundersökning	
<input type="checkbox"/> finns <input type="checkbox"/> erfordras <input type="checkbox"/> erfordras ej	<input type="checkbox"/> finns <input type="checkbox"/> erfordras <input type="checkbox"/> erfordras ej	
Teknisk beskrivning granskad för		
Bygglöv	Statliga lån och bidrag	
<input type="checkbox"/> utan erinringar <input type="checkbox"/> med erinringar enligt bifogat yttrande	<input type="checkbox"/> utan erinringar <input type="checkbox"/> med erinringar enligt bifogat yttrande	
Datum	Kontaktperson i kommunen: Namn	Telefon

FÖRSLAG TILL GENERALPLAN FÖR ÖN HEDESUNDA

REV. 1983-06-01
 REV. 1982-10-20
 REV. 1982-08-10
 REV. 1981-10-26

STADSARKITEKTKONTORET I GÄVLE KOMMUN DEN 1 MARS 1973.











Erik Karlsson

Stadsarkitekt

Erik Karlsson
 Generalplanarkitekt.

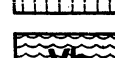
SKALA 1:10000

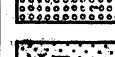
BETECKNINGAR: ● = VÄVLÄGER

-  GENERALPLANEGRÄNS
-  OMRÅDESGRÄNS
-  OMRÅDE FÖR BOSTADSÄNDAMÅL
-  BEBYGGELSE AV KULTURHISTORISKT INTRESSE
-  FRILUFTSBAD
-  CAMPINGOMRÅDE
-  VATTENOMRÅDE SOM FÅR ÖVERBYGGAS
-  PARK, SKOGSBRUK OCH RÖRLIGT FRILUFTSLIV DAR LANDSKAPSBILDEN AR SÄRSKILT SKYDDSVÅRD
-  FRITIDSOMRÅDE
-  VATTENOMRÅDE
-  SAMLINGSLOKALER

TRAFIKOMRÅDE

-  VÄGOMRÅDE LÄNSVÄG NR. 507

ANTAGEN JML KOMMUNFULLMÄKTIGES
 BESLUT 28.11.1983 § 292

BETYGAR
 PÅ TJÄNSTENS VÄGNAR

Erik Karlsson
 ERIK KARLSSON

OMRÅDESPÅN FÖR
 SANDSNÅSBADET
 ANTAGEN AV KF
 1980.11.24

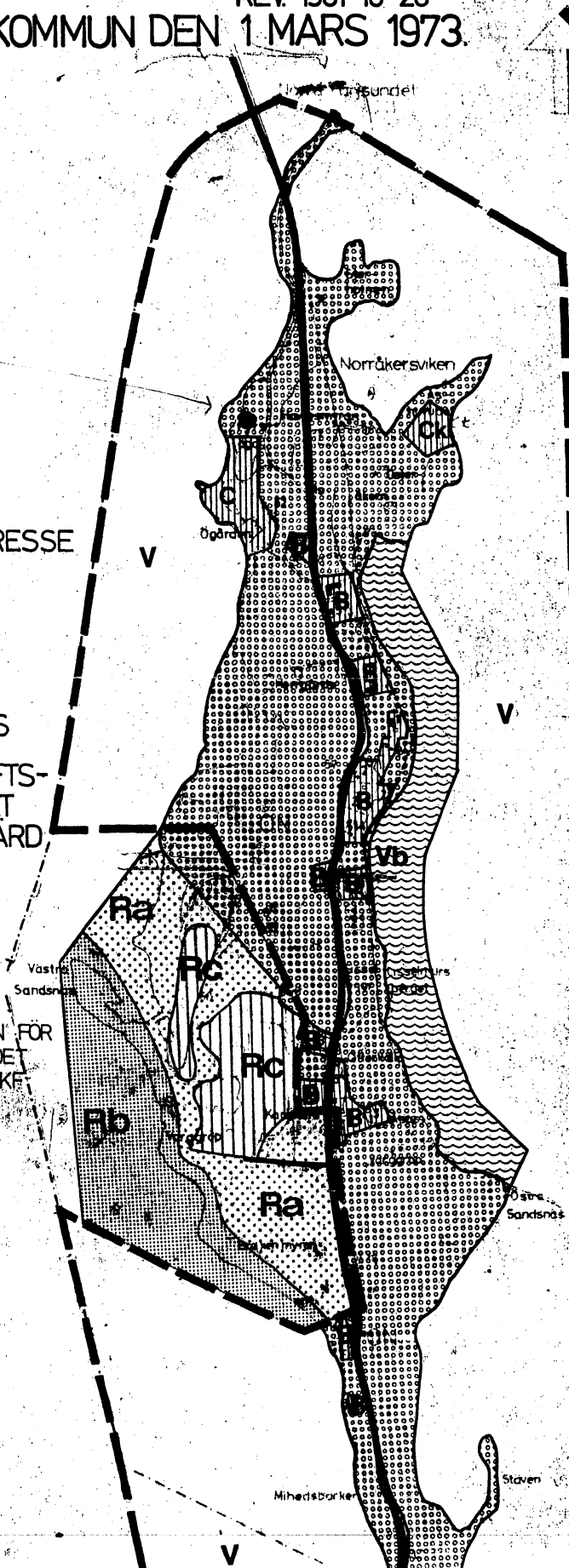

DALÄLVEN

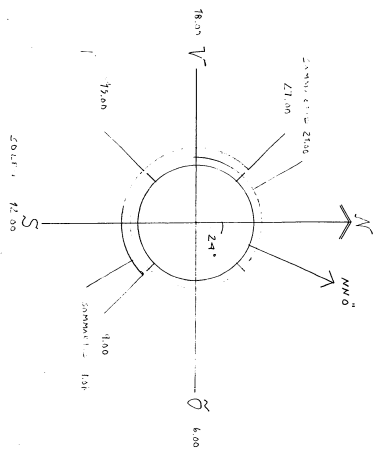
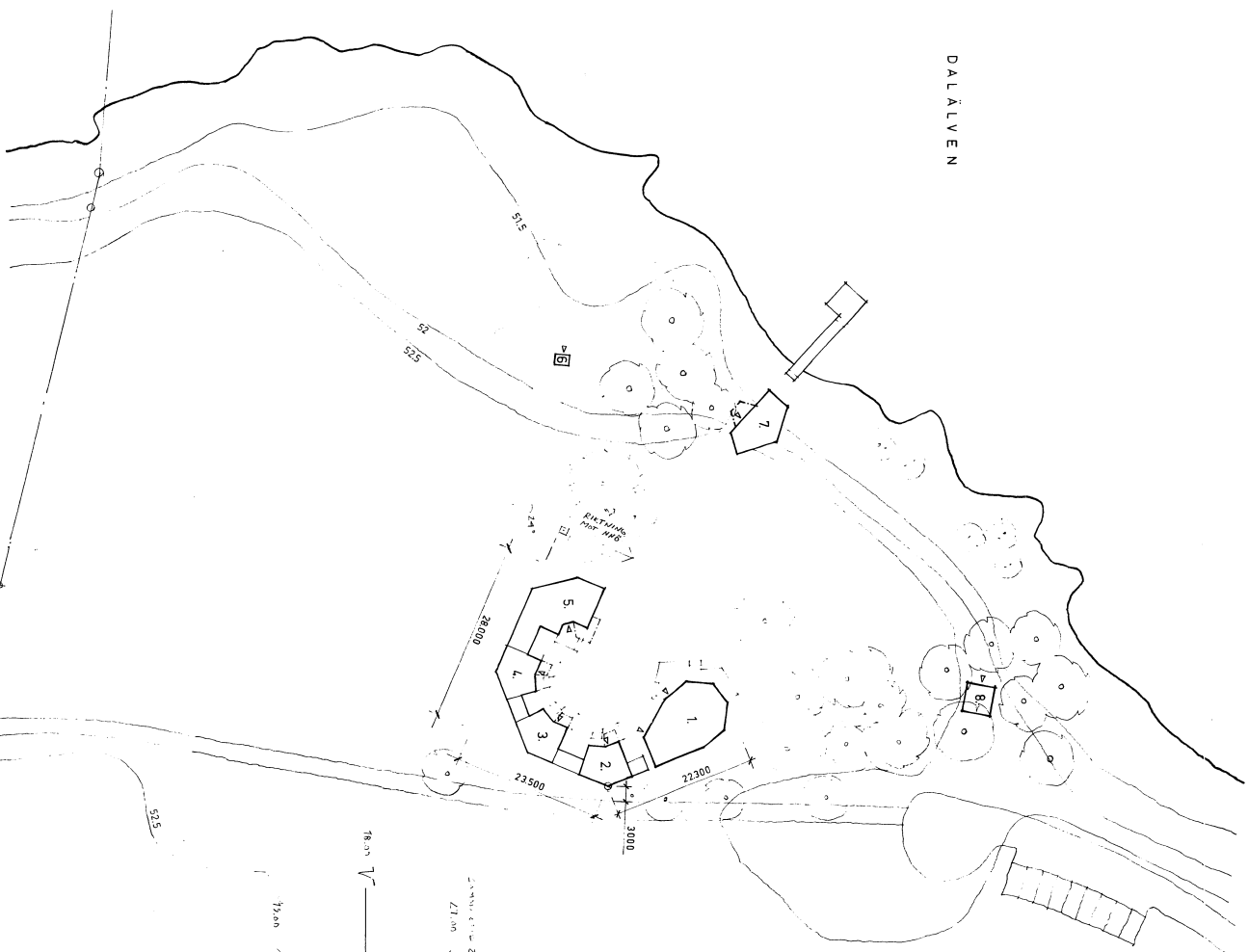

VÅVARLÅGERS BYGGNADER

nr	status	byggnadstyp	övrigt
1.	planerad	Samlingsbyggnad	Innehåller bla. kök och matsal samt duschar
2.	behövlig	Föräggningsbyggnad	
3.	planerad	Föräggningsbyggnad	
4.	planerad	Föräggningsbyggnad	
5.	planerad	Usallingsbyggnad	
6.	planerad	Torrstass	inlysnadhet med bla. fetslösseparering
7.	framtida	Restu och brygga	för framtida vinterbad
8.	planerad	Gammalt timmerhus	flyttat från Gävle via Köröber

* riktningens datum

AR 19, 112, DEN 8, 112
 SV BÄGGVÄSKEN/STÄNEN I GAVLE
 SÖRREND, HÄLSÖ, SÖRREND
 Östergötlands län
 Östergötlands län

STADSBYGGNADSTOEN
 SVENSK BYGGNADSTOEN
 FÅR 899 - 16 2 4
 DAT 173.0749

BYGGNADSLÖVSRTNING



RALPH ERSSON
 ARCHITECT PLANNERS AB
 BOX 156 GUSTAV III'S VÄG 4
 S-178 02 DRÖTTNINGHOLM
 TEL 08-759 00 50 FAX 08-759 0106

HEDESUNDA VÅVARLÅGER
 FÖRSÄM
SETUN
 AN

SKALA 1:4,00

93-11-22
 16-08-21
 82-07-02

ARB. NÖT. HÖRSTÄMMAN
 SKALA 1:4,00

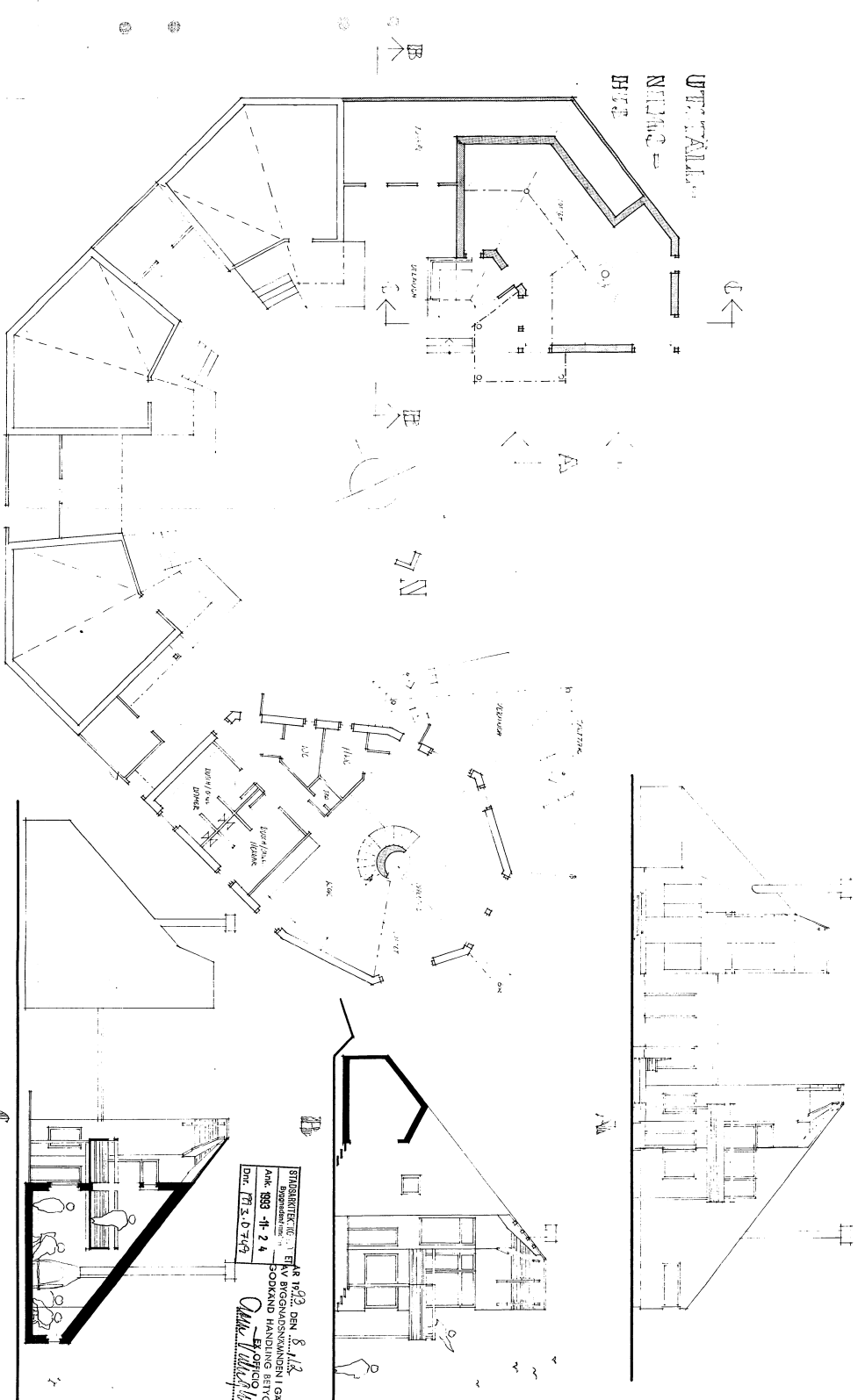

UTTVÄLLNING
NIMAC
BITE

BYGGNADSLÖVS-RITNING

HELEFORSUNDA VÄNVALET ÅGÅTER
PLANER, FASADER, SEKTIONER, SKALA 1:100
22. NOV 1993

RALPH ERSHINE
ARCHITECT PLANNER AB
BOX 156 GUSTAV III S VÄG 4
S-178 02 DRÖTTNINGHOLM
TEL 08-759 00 50 FAX 08-759 01 06

STADSRÄTTEN I GÅ
ÅR 1993 DEN 8/112
AV BYGGNADSLÖV
SODKÄND HANDLINGSTYCKAN
Dnr. 773-D-749
BYGGMÄSTARE
OFFICIO
Oscar Willebrand



GÄVLE KOMMUN
Stadsarkitektkontoret

Tjänsteställe, handläggare
Bygglovsavd Gunnar Källberg
direktvalsnr 026/17 83 24
säkrast kl 9.00-10.00

DELEGATIONSBESLUT Nr 537/94

Datum

1994-10-19

Bezeichnung

Dnr 1994.0513

Stiftelsen Hedesundavävarna
Box 40
810 40 HEDESUNDA

Hedesunda-Ön 8:6
Nybyggnad av förläggingsbyggnader, hus 3 och 4

BESLUT

Bygglov beviljas enligt ansökan och med de villkor som anges
i FÖRESKRIFTER

HANDLINGAR SOM LEGAT TILL GRUND FÖR BESLUTET

Ansökan
Teknisk beskrivning
Situationsplan
Plan- och fasadritning

FÖRESKRIFTER

TEKNISKT YTTRANDE 1994-10-17
Byggnadsinspektör är Hans Asplund, tel 17 83 11

LOVETS GILTIGHETSTID

Detta bygglov upphör att gälla om åtgärden inte har
påbörjats inom två år och avslutats inom fem år från dagen
för beslutet.

BYGGLOVSAVGIFT

Avgifter i samband med bygglovet utgör, enligt av
kommunfullmäktige antagen taxa, 2.430 kronor.
Faktura på bygglovsavgiften översändes separat.

STADSARKITEKTKONTORET
för byggnadsnämnden

Gunnar Källberg
Gunnar Källberg

8



GÄVLE KOMMUN
Stadsarkitektkontoret

Tjänsteställe, handläggare
Bygglovsavd.-Hans Asplund
Tel. 026-178311

TEKNISKT YTTRANDE

Datum
1994-10-17

Bezeichnung
Dnr 1994.0513

HEDESUNDA-ÖN 8:6

Nybyggnad förläggingsbyggnader, hus nr 3 och 4.

Nedan angivna föreskrifter skall gälla för rubricerat ärende.

INNAN ARBETE PÅBÖRJAS

Ansvarig arbetsledare erfordras inte med hänsyn till arbetenas art och omfattning.

ERFORDERLIGA ARBETSRTNINGAR M M skall upprättas genom byggherrens försorg. Av dessa skall handlingar enligt nedan inlämnas till byggnadsnämnden för granskning:

- grundkonstruktion
- bärande konstruktioner
- luftväxling. Tekniska beskrivningen avger självdrags-ventilation. Enligt Byggregler 94 skall rum ha kontinuerlig luftväxling. För att erhålla detta, så bör frånluftsflöde åstadkommas med mekaniskt frånluftsdon.

ANMÄLNINGAR OCH BESIKTNINGAR - BYGG

Byggherren skall anmäla till byggnadsinspektören.

- då arbetena skall påbörjas
- då samtliga arbeten färdigställt

STADSARKITEKTKONTORET
Bygglovsavdelningen

Hans Asplund
byggnadsinspektör

8

K1HA94.814/STARK/INSP

Postadress	Gatuadress	Telefon	Telefax	Bankgiro	Postgiro
Gävle Kommun Stadsarkitektkontoret 801 84 GÄVLE	Kyrkogatan 22	026-17 80 00	026-10 63 01	193-9271	1 48 08-0

Stockholm 95 06 08

Arkitekt Gunnar Kjällberg
Stadsbyggnadskontoret
Gävle Kommun
801 84 GÄVLE

STADSBYGGNADSKONTORET Byggnadsnämnden
Ank. 1995 -06- 12
Dnr. 1994.0513

Hedesunda-Ön 8:b

Komplettering av bygglov för Hedesunda Vävarläger.

Denna bygglovsansökan avser det härbre som skall transporteras till Hedesundavävarnas lägerby på Hedesundaön. Härbret kan ses som en komplettering till tidigare bygglovsansökan. Reviderad situationsplan samt ritningar på härbre bifogas, godkända av Arkitekt Ralph Erskine.

Med vänlig hälsning

Martin Halle

Martin Halle
Ralph Erskine Architect Planner AB
Gustav III's väg 4
Box 156
178 02 DROTTNINGHOLM

Hans Asplund
Jag anser att vi kan ta
Detta ärende men komplet. tids
tid blev dnr 1994.0513

Comm. K.

ANSÖKAN

Datum

940714

STADSARKITEKTKONTO RET Byggnadsnämnden
Ank. 1994-08-15
Dnr. 1994.0513

Ansökan avser

- Bygglov
 Bygglov för tillfällig åtgärd
 Marklov
 Rivningslov
 Förhandsbesked
 Strandskyddsdispens
 Ändring eller "förlängning" av beviljat lov
(Beslutsdatum och §)

Byggplats och sökande

Hedesunda

Fastighetsbeteckning ÖN 8:6 HEDESUNDA GÅULE	Fastighetsägare (om annan än sökanden) STORA AB	
Fastighetens adress ÖN, HEDESUNDA		
Sökandens namn STIFTELSEN HEDESUNDAVÄVARNA	Org nummer/Personnummer 88500 14542	Telefon: arbetet 0291-10846
Postadress (videlningsadress, postnummer och postort) BOX 40 81040 HEDESUNDA		Telefon: bostaden 026/185267 0291/40011 Hildy

Ärende

Ärendet gäller t ex ny byggnad, tillbyggnad, ombyggnad, ändrad användning, VVS-installation, skylt- och/eller ljusanordning, hiss, plank/rör. Fast cistern, upplag, parkering. Annan anläggning (ange vilken).

Byggnadstyp

<input type="checkbox"/> En-/Tvåbostadshus	<input type="checkbox"/> Gruppshus	<input type="checkbox"/> Flerbostadshus	<input type="checkbox"/> Affärs-/Kontorshus
<input type="checkbox"/> Industribyggnad	<input type="checkbox"/> Fritidshus	Annan husbyggnad	
Ifylls endast vid ny byggnad och tillbyggnad (se baksidan)			
Tomtyta (area)	Byggnadsyta (area) CA 45	Ny tillkommen våningsyta (bruttoarea), yttermätt gäller	

Statliga bidrag

Sökanden avser att söka statligt räntebidrag

Ja Nej

Produktionskostnad

Produktionskostnaden beräknas

understiga 25 000 kronor överstiga 25 000 kronor överstiga 500 000 kronor

Övrigt

Anteckningar

.....

.....

.....

Handlingar i 3 ex bifogas Handlingsförteckning bifogas

Sökandens underskrift
Stiftelsen Hedesundavärna
Per Hildy

Tjänsteanteckningar

Handläggare	<input type="checkbox"/> Delegationsärende	<input type="checkbox"/> Byggnadsnämndsärende
Förväntat beslut, datum	Preliminär avgift, kronor	

Denna blankett används lämpligen i ärenden med särskild handlingsföreteckning från sökanden

**Översiktlig
TEKNISK BESKRIVNING**

Datum
9/4/94

STADSARKITEKTBYRÅ E.T. Byggnadsnämnden
Ank. 1994-08-15
Dnr. 1994-0513

Hedesunda *a-ÖH 8:6 HEDESUNDA GÄVLE KOMMUN*

Fastighet

Fastighetsbeteckning

Undergrund

Grundundersökning utförd	Typ av undergrund	Markradonförhållanden
<input type="checkbox"/> Ja <input checked="" type="checkbox"/> Nej	<i>SILT MORÄN</i>	<input type="checkbox"/> Högradon <input type="checkbox"/> Normalradon <input type="checkbox"/> Lågradon <input checked="" type="checkbox"/> Ej undersökt

Grund

Typ		
<input type="checkbox"/> Källare <input type="checkbox"/> Krypgrund <input type="checkbox"/> Hel platta		
Grundförstärkning		Annat system
<input type="checkbox"/> Fyllning, packning <input checked="" type="checkbox"/> Bålar/Plintar		

Stomme och anslutande delar

Bärande delar i våningsplan		Ritning nr
<input checked="" type="checkbox"/> Yttervägg <input type="checkbox"/> Innervägg <input checked="" type="checkbox"/> Pelare		
<input checked="" type="checkbox"/> Trä <input type="checkbox"/> Betong <input type="checkbox"/> Stål <input type="checkbox"/> Lättbetong <input type="checkbox"/> Tegel		Annat material
Vertikala bärande delar		Ritning nr
<input checked="" type="checkbox"/> Trä <input type="checkbox"/> Betong <input type="checkbox"/> Lättbetong		
Takkonstruktion		Ritning nr
<input type="checkbox"/> Ramverk <input type="checkbox"/> Fackverk <input checked="" type="checkbox"/> Balk <input type="checkbox"/> Uppstolpad		
Fasadbeklädnad		
<input checked="" type="checkbox"/> Trä <input type="checkbox"/> Tegel <input type="checkbox"/> Kalksandsten <input type="checkbox"/> Puts		
<input type="checkbox"/> Betong <input type="checkbox"/> Plåt		Annat material
Takbeläggning		Taktutning, grader
<input type="checkbox"/> Papp <input type="checkbox"/> Tegel <input type="checkbox"/> Betong <input type="checkbox"/> Plåt	Annat <i>TRÄ</i>	<i>~40°</i>
Fönster		
<input checked="" type="checkbox"/> 2-glas <input type="checkbox"/> 3-glas <input type="checkbox"/> 4-glas <input type="checkbox"/> Förseglade rutor		

Värmeinstallation

<input type="checkbox"/> Anläggning i byggnaden <input type="checkbox"/> Fjärrvärme <input type="checkbox"/> Annan gemensam anläggning	Max panneffekt, kW
Uppvärmning	Värmeåtervinning (beskriv)
<input type="checkbox"/> Vattenradiator <input type="checkbox"/> Luftvärme <input checked="" type="checkbox"/> Elradiator	
Energislag	Annat energislag
<input type="checkbox"/> Olja <input type="checkbox"/> Gas <input checked="" type="checkbox"/> El <input type="checkbox"/> Fast bränsle	

Värmeisolering enligt nybyggnadsregler BFS 1988:18

Beräkning, skiss eller beskrivning av konstruktion

KAN JÄMSTÄLLAS MED FRITIDSHUS

UM, krav = _____ UM = _____

Ljudisolering enligt nybyggnadsregler BFS 1988:18

Beräkning, skiss eller beskrivning av konstruktion (Krav: 52 dB horisontell riktning, 53 dB vertikal och diagonal riktning)

dB: Horisontal	Vertikal	Diagonal
dB mellan lägenheter		

Luftbehandlingsinstallation

<input checked="" type="checkbox"/> Självdragsventilation (S)	<input type="checkbox"/> Fläktstyrd frånluft (F)	<input type="checkbox"/> Fläktstyrd till- och frånluft (FT)	Annan installation
<input type="checkbox"/> Värmeåtervinning	<input type="checkbox"/> Kylanläggning	<input type="checkbox"/> Befukttningsanläggning	

Vatteninstallation

<input type="checkbox"/> Kommunal anläggning	<input type="checkbox"/> Gemensam/Samfällid anläggning Sannolikt flöde i förbindelsepunkt, l/s
<input type="checkbox"/> Egen anläggning	

Avloppsinstallation

Spillvatten, ansluten till		
<input type="checkbox"/> kommunal anläggning	<input type="checkbox"/> gemensam/samfällid anläggning Sannolikt flöde i förbindelsepunkt, l/s	Lägsta golvnivå (plushöjd, m)
<input type="checkbox"/> egen anläggning		
Regnvatten, ansluten till		
<input type="checkbox"/> kommunal anläggning	<input type="checkbox"/> gemensam/samfällid anläggning Sannolikt flöde i förbindelsepunkt, l/s	Lägsta golvnivå (plushöjd, m)
<input type="checkbox"/> egen anläggning		
Dräneringsvatten, ansluten till		
<input type="checkbox"/> kommunal anläggning	<input type="checkbox"/> gemensam/samfällid anläggning	Lägsta golvnivå (plushöjd, m)
<input type="checkbox"/> egen anläggning		

Övrigt

Stomsystem		
<input type="checkbox"/> Helt färdigt	<input type="checkbox"/> Delvis färdigt	<input checked="" type="checkbox"/> Helt platsbyggt
Skyddsrum		
<input type="checkbox"/> Ja	<input checked="" type="checkbox"/> Nej	
Experimentbyggande		
<input type="checkbox"/> Ja	<input checked="" type="checkbox"/> Nej	
Typgodkännande		
<input type="checkbox"/> Ja, bilägg kopia av godkännandet	<input checked="" type="checkbox"/> Nej	

Allmänna upplysningar

Byggherre STIFTELSEN HEDESUNDÄVARNAS	Ansvarig arbetsledare STEN HÄGG
Arkitekt RALPH ECKHINE ARCHITECT PLANNERS AB	Byggnadskonstruktör STEN ADOLFSSON
VVS-konstruktör	Beskrivningen utförd av STEN ADOLFSSON

Underskrift sökande
Stiftelsen Hedesundävarna
Fullständig

Kommunens yttrande

Vatten och avlopp anslutet till allmän anläggning		Bygglöv			Fastighetsbildning	
<input type="checkbox"/> Ja	<input type="checkbox"/> Nej	<input type="checkbox"/> lämnat	<input type="checkbox"/> ej lämnat	<input type="checkbox"/> erfordras ej	<input type="checkbox"/> ansökan lämnad	<input type="checkbox"/> erfordras ej
Detaljplan/Områdesbestämmelser			Markundersökning			
<input type="checkbox"/> finns	<input type="checkbox"/> erfordras	<input type="checkbox"/> erfordras ej	<input type="checkbox"/> finns	<input type="checkbox"/> erfordras	<input type="checkbox"/> erfordras ej	
Teknisk beskrivning granskad för						
Bygglöv			Statliga lån och bidrag			
<input type="checkbox"/> utan erinringar	<input type="checkbox"/> med erinringar enligt bifogat yttrande	<input type="checkbox"/> utan erinringar	<input type="checkbox"/> med erinringar enligt bifogat yttrande			
Datum	Kontaktperson i kommunen: Namn					Telefon

DALÄLVEN

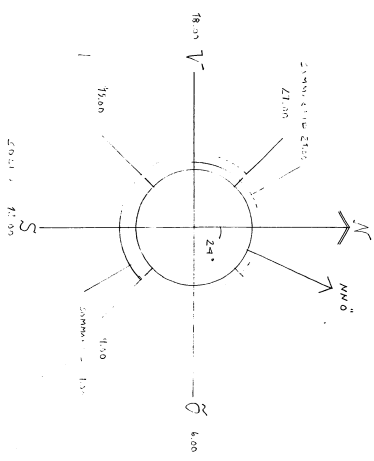

VÄVARLAGRETS BYGGNADER	
nr	status
1	planerad
2	behållig
3	planerad
4	planerad
5	planerad
6	planerad
7	planerad
8	planerad

byggnadstyp	övrigt
Samlingsbyggnad	Innehåller bla kök och matsal samt duschar
Förhållningsbyggnad	
Förhållningsbyggnad	
Utsättningsbyggnad	
Torrläss	
Basu och brygga	miljövänligt med bla rekaltisepäring
Gammalt timmerhus	Byggt år 1910-14
	Byggt från Gävle via Rönberg

* rindelens datum

BYGGNADSIÖVSRITNING

STATSBYGGNADSBYGGNAD
 Anst. 891-08-15
 Dnr: P94-0515

FRÅNSTÄLLNINGEN DALÄLLES
 Gävle den 19/10-94
 Gammal Källberg

RALPH ERSKINE
 ARCHITECT PLANNER AB
 BOX 156 GUSTAV III S VÄG 4
 S-178 02 BROTTNINGHOLM
 TEL. 08-7590050 FAX 08-7590106

HEDESUNDA
 VÄVARLAGGER
 SITUATION PLAN
 SKALA 1:400

94-07-14
 90-08-21
 93-11-22
 92-07-04

Y-AKSET TILL STRÅNDOKUMENT
=8000 95 05 30

DALÄLVEN

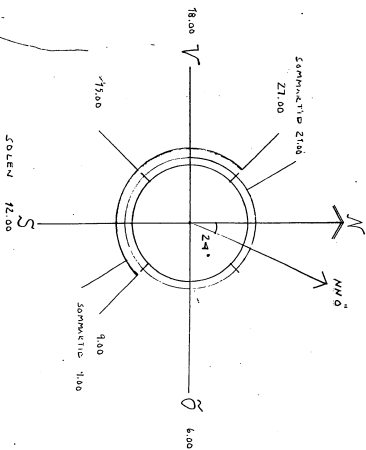
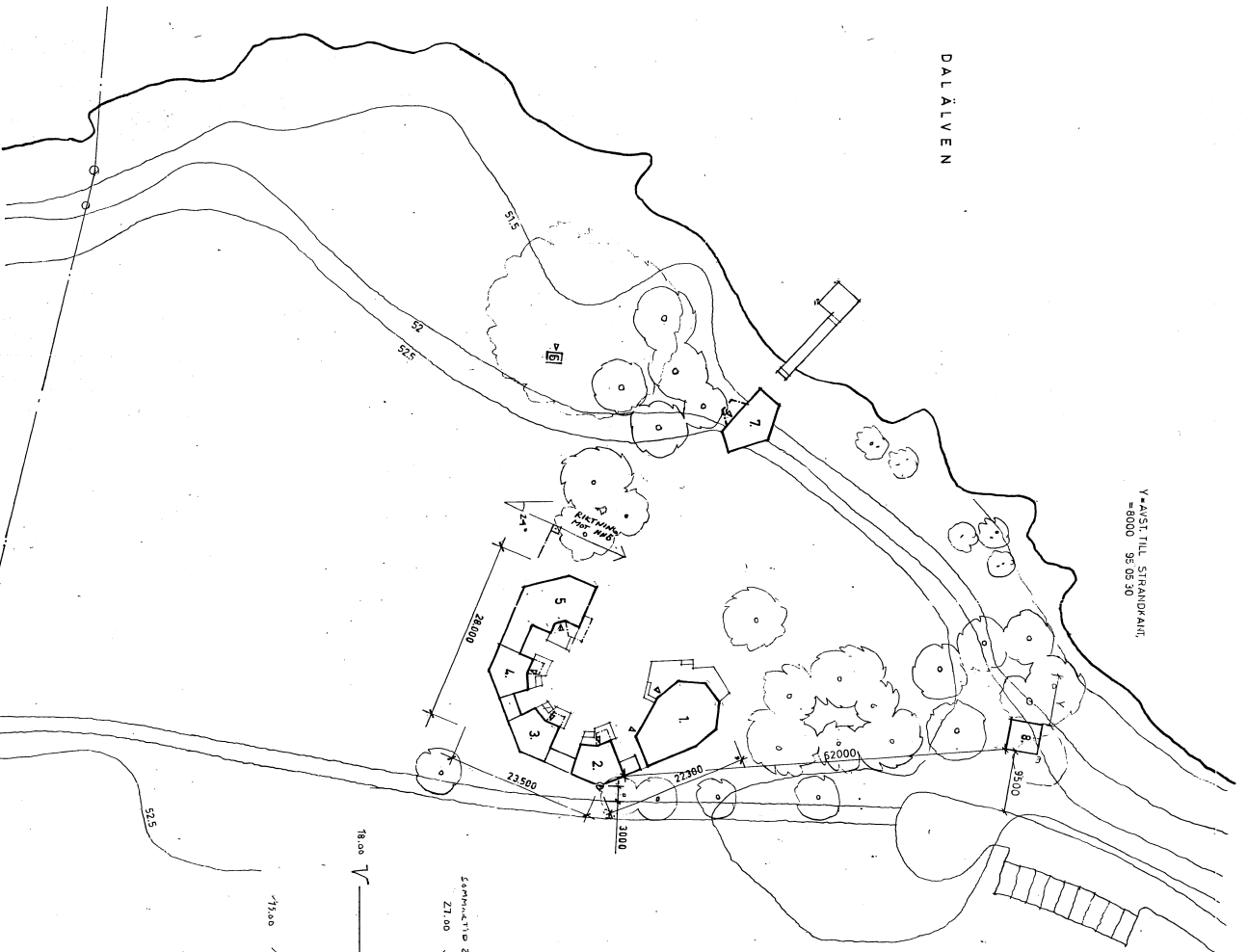

VÅVARLÅGRETTS BYGGNADER

nr	status	byggnadstyp	övrigt
1	planerad	Samlingsbyggnad	Innehåller bl.a. kök och matsal samt duschar
2	befintlig	Föräggingsbyggnad	
3	befintlig	Föräggingsbyggnad	
4	befintlig	Föräggingsbyggnad	
5	befintlig	Utställningsbyggnad	
6	befintlig	Torrtass	
7	Framtida	Basu och bygga	miljöanlig med bla faskaldeperrering för Framtilda viltvård
8	planerad	Gammalt timmerhus	nyttat från Gävle via Rörberg

* ritningens datum
Byggnadsinspektion 94 06 06
avser endast detta hus.

BYGGNADSLOVSRITNING

STADSINGENJÖRSKONTORET
Byggnadskontrollen
Ark. 1995-06-12
Dnr. P14-0713



RALPH ESKINE
ARCHITECT PLANNER AB
BOX 156 GUSTAV III'S VÄG 4
S-178 02 DRÖTTNINGHOLM
TEL 08-7590050 FAX 08-7590706
KONTOR: AV- och/eller på plats

HEDESUNDA
VÅVARLÅGGER
FVRS 766
SITUATIONSPLAN
SKALA 1:100

94-06-06
94-09-04
93-11-22
94-08-25
82-07-04

NO. 1111

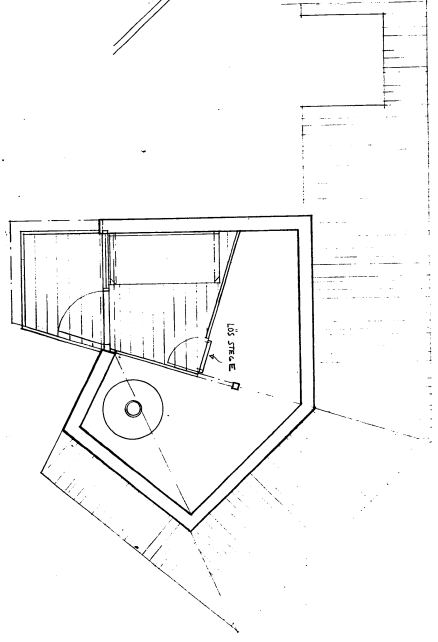
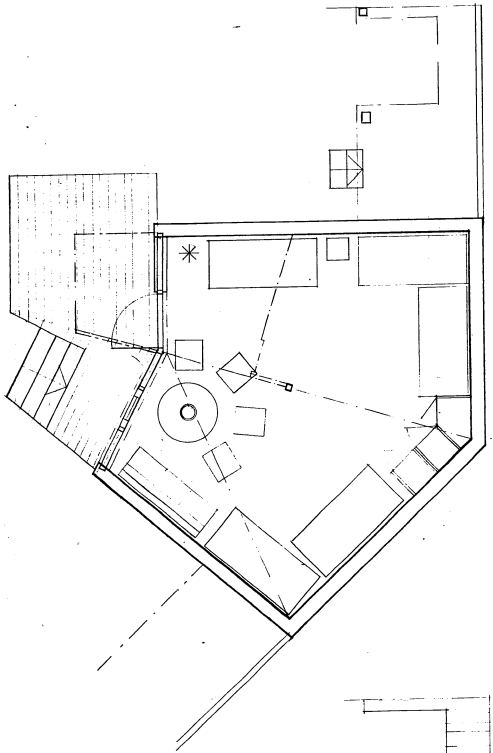
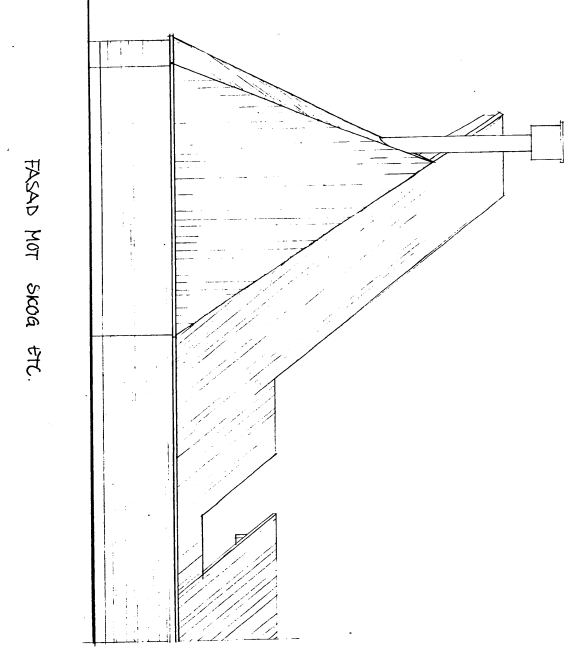
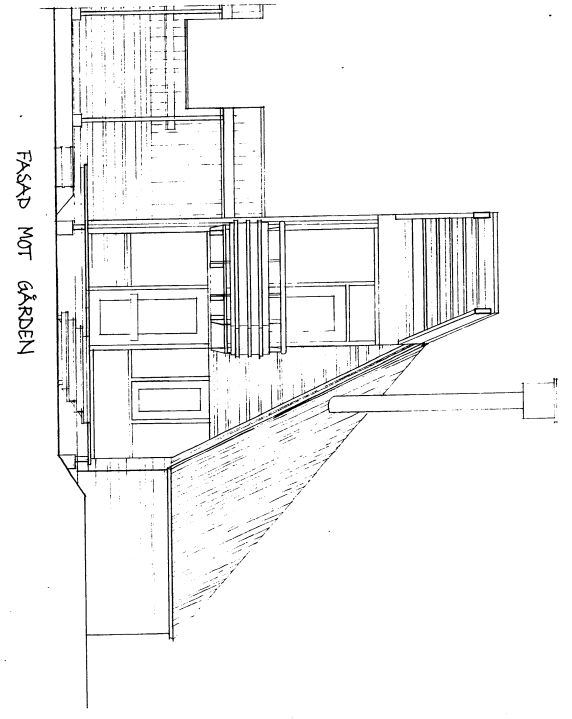
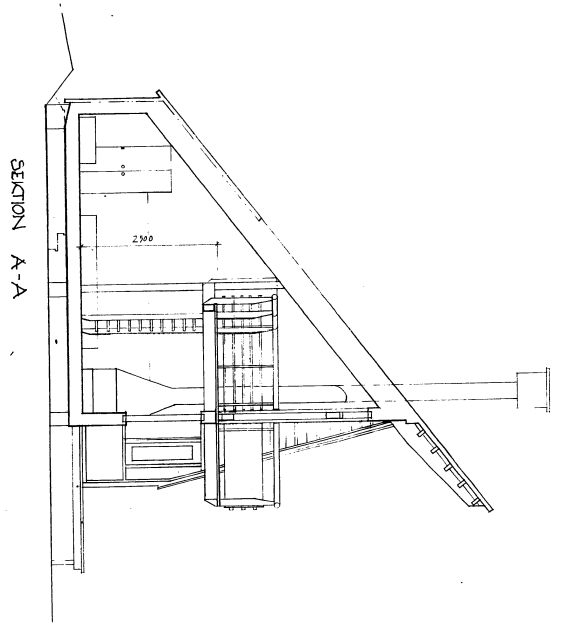

*Byggnadsritning för hus tre (3) och fyra (4)
 Namn, adress och telefon nummer hus tre (3), hus
 fyra (4) är identifierat, fast egendoms-
 förhållanden avse. hus 3 och 4*

FRÅNSTÄLLNINGEN DEFALES
 datum 19/10-97
 och till Byggnadsnämnden i Gäddede
 Gunnar Kallberg

BYGNADSLÖVS-RITNING

07 94 07/15
 08 93 07-07
 09 93 07-07
 10 93 07-07
 11 93 07-07
 12 93 07-07
 13 93 07-07
 14 93 07-07
 15 93 07-07
 16 93 07-07
 17 93 07-07
 18 93 07-07
 19 93 07-07
 20 93 07-07
 21 93 07-07
 22 93 07-07
 23 93 07-07
 24 93 07-07
 25 93 07-07
 26 93 07-07
 27 93 07-07
 28 93 07-07
 29 93 07-07
 30 93 07-07
 31 93 07-07
 32 93 07-07
 33 93 07-07
 34 93 07-07
 35 93 07-07
 36 93 07-07
 37 93 07-07
 38 93 07-07
 39 93 07-07
 40 93 07-07
 41 93 07-07
 42 93 07-07
 43 93 07-07
 44 93 07-07
 45 93 07-07
 46 93 07-07
 47 93 07-07
 48 93 07-07
 49 93 07-07
 50 93 07-07
 51 93 07-07
 52 93 07-07
 53 93 07-07
 54 93 07-07
 55 93 07-07
 56 93 07-07
 57 93 07-07
 58 93 07-07
 59 93 07-07
 60 93 07-07
 61 93 07-07
 62 93 07-07
 63 93 07-07
 64 93 07-07
 65 93 07-07
 66 93 07-07
 67 93 07-07
 68 93 07-07
 69 93 07-07
 70 93 07-07
 71 93 07-07
 72 93 07-07
 73 93 07-07
 74 93 07-07
 75 93 07-07
 76 93 07-07
 77 93 07-07
 78 93 07-07
 79 93 07-07
 80 93 07-07
 81 93 07-07
 82 93 07-07
 83 93 07-07
 84 93 07-07
 85 93 07-07
 86 93 07-07
 87 93 07-07
 88 93 07-07
 89 93 07-07
 90 93 07-07
 91 93 07-07
 92 93 07-07
 93 93 07-07
 94 93 07-07
 95 93 07-07
 96 93 07-07
 97 93 07-07
 98 93 07-07
 99 93 07-07
 100 93 07-07

RALPH ENSKINE
 ARCHITECT PLANNING AB
 BOX 356 GUSTAV III S VÄG 4
 S-170 23 DÖDINGEN 107/25000
 TEL: 08-730 00 00 FAX: 08-730 00 00
 E-MAIL: RALPH@ENSKINE.COM

HEDESUNDA
 VAVARLÄGER
 PLANER, KÄSASER, BEHÖRIG.
 SKALA 1:50

07 94 07/15
 08 93 07-07
 09 93 07-07
 10 93 07-07
 11 93 07-07
 12 93 07-07
 13 93 07-07
 14 93 07-07
 15 93 07-07
 16 93 07-07
 17 93 07-07
 18 93 07-07
 19 93 07-07
 20 93 07-07
 21 93 07-07
 22 93 07-07
 23 93 07-07
 24 93 07-07
 25 93 07-07
 26 93 07-07
 27 93 07-07
 28 93 07-07
 29 93 07-07
 30 93 07-07
 31 93 07-07
 32 93 07-07
 33 93 07-07
 34 93 07-07
 35 93 07-07
 36 93 07-07
 37 93 07-07
 38 93 07-07
 39 93 07-07
 40 93 07-07
 41 93 07-07
 42 93 07-07
 43 93 07-07
 44 93 07-07
 45 93 07-07
 46 93 07-07
 47 93 07-07
 48 93 07-07
 49 93 07-07
 50 93 07-07
 51 93 07-07
 52 93 07-07
 53 93 07-07
 54 93 07-07
 55 93 07-07
 56 93 07-07
 57 93 07-07
 58 93 07-07
 59 93 07-07
 60 93 07-07
 61 93 07-07
 62 93 07-07
 63 93 07-07
 64 93 07-07
 65 93 07-07
 66 93 07-07
 67 93 07-07
 68 93 07-07
 69 93 07-07
 70 93 07-07
 71 93 07-07
 72 93 07-07
 73 93 07-07
 74 93 07-07
 75 93 07-07
 76 93 07-07
 77 93 07-07
 78 93 07-07
 79 93 07-07
 80 93 07-07
 81 93 07-07
 82 93 07-07
 83 93 07-07
 84 93 07-07
 85 93 07-07
 86 93 07-07
 87 93 07-07
 88 93 07-07
 89 93 07-07
 90 93 07-07
 91 93 07-07
 92 93 07-07
 93 93 07-07
 94 93 07-07
 95 93 07-07
 96 93 07-07
 97 93 07-07
 98 93 07-07
 99 93 07-07
 100 93 07-07

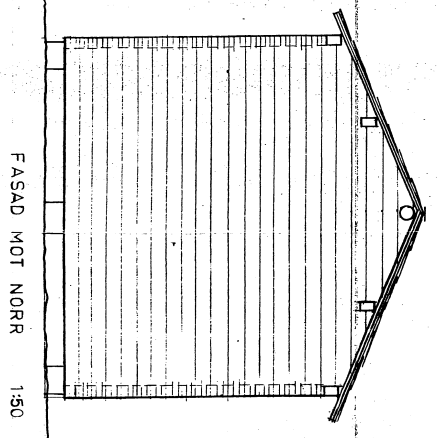
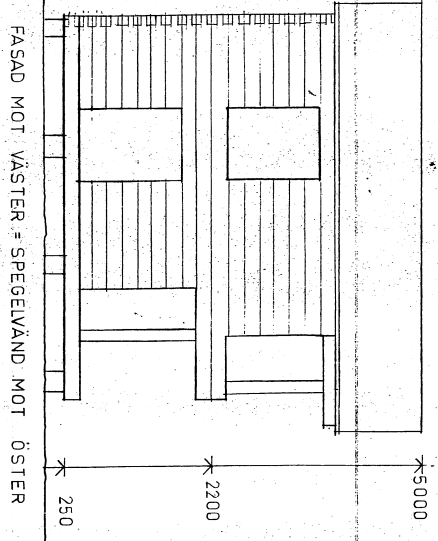
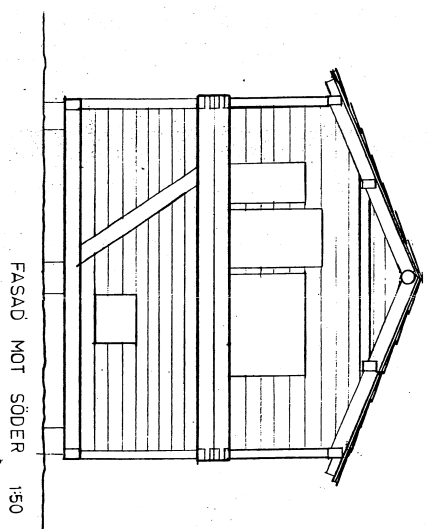
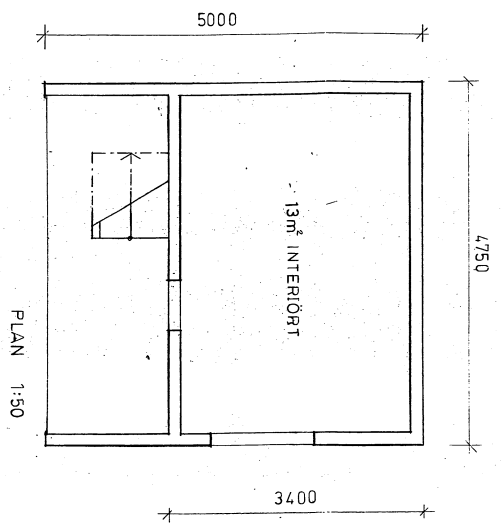

STADSRÄGVLINGSKONTORET
 Byggnadsnämnden
 Ank. 1995-06-12
 Dnr. 1994.0513

BYGGLÖVSRTNING

[Signature]

REG	ANT	REG	SIGN	DATE
				95 06 06

RALPH ERSKINE
ARCHITECT PLANNERS AB
 BOX 156 GUSTAV III:S VÄG 4
 S-178 02 DRÖTTNINGHOLM
 TEL 08-759 00 50 FAX 08-759 01 06
 RITAD KONSTR AV GRANSKAD AV ARBETSUTÖVARE MH

HEDESUNDA
 VAVARLÄGER
 HÄRRE FLVTTAT FRÅN GÄVLE
 SKALA 1:50
 RITINGSNUMMER
A3



GÄVLE KOMMUN
Stadsbyggnadskontoret

BYGGLOV DELEGATIONSBESLUT Nr 286/98

Tjänsteställe, Handläggare

Bygglovsavd, Göran Vidinghoff

Tel 026/17 83 83

säkrast kl 9.00-9.45

Datum

1998-06-12

Beteckning

Dnr 1998. 0601-230

Stiftelsen Hedesundavävarna

Per Hilding

Engelbrektsgatan 6

803 24 GÄVLE

Hedesunda-Ön 8:6

Nybyggnad av lägerbyggnad

BESLUT

Bygglov beviljas enligt ansökan

HANDLINGAR SOM LEGAT TILL GRUND FÖR BESLUTET

Ansökan

Situationsplan och fasadritning

Planritning

Länsstyrelsens beslut om strandskyddsdispens 1987-06-02

LOVETS GILTIGHETSTID

Detta bygglov upphör att gälla om åtgärden inte har påbörjats inom två år och avslutats inom fem år från dagen för beslutet.

BYGGLOVSAVGIFT

Avgifter i samband med bygglovet utgör, enligt antagen taxa, 1.680 kronor.

Faktura på bygglovsavgiften översändes separat.

STADSBYGGNADSKONTORET

för byggnadsnämnden

Göran Vidinghoff

OBSERVERA ATT MEDDELAT BYGGLOV INTE GER RÄTT ATT PÅBÖRJA BYGGNADSRARBETENA. BYGGANMÄLAN SKALL INLÄMNAS OCH VARA BEHANDLAD FÖRE BYGGSTART.

AVGIFT FÖR BYGGANMÄLAN UTTAGES DÄRVID ENLIGT ANTAGEN TAXA.

Handläggare är Hans Asplund, tel 026/17 83 11

LÄNSSTYRELSEN
GÄVLEBORGS LÄN
Planeringsavdelningen
Planenheten
Handläggare:
Byrådirektör
Lars-Ake Forsström

BESLUT

1987-06-02

11.085-983-87

STADSARKIVET Byggnadsnämnden i Gävle
Ank. 1987-06-05
Dnr. 86-0852

Stödföreningen för Hedsundavävarna
c/o Birger Forsberg
Ripstigen 8
171 73 SOLNA

Dispens för uppförande av en övernattningsbyggnad och ett förråd på fastigheten Hedsunda-Ön 8:6 i Hedsunda, Gävle kommun (127 83)

Länstyrelsen meddelar med stöd av 136 § byggnadslagen och 67 § byggnadsstadgan samt 16 § naturvårdslagen Stödföreningen för Hedsundavävarna tillstånd att på ovanstående fastighet få uppföra en övernattningsbyggnad och ett förråd, båda med läge i huvudsaklig överensstämmelse med ansöknings bilagd situationsplan. Som tomt får tagas i anspråk det område respektive byggnad upptager på marken.

Eftersom anläggningen är av allmän karaktär och inte medför någon direkt privatisering av området kan särskilda skäl för tillstånd enligt 16 § naturvårdslagen anses föreligga.

Länstyrelsens tillståndbeslut upphör att gälla två år efter det att kommunen meddelat byggnadslov för byggnaderna ifråga.

Lars-Ake Forsström
Lars-Ake Forsström

Maritha Ström
Maritha Ström

Kopia till

✓ Byggnadsnämnden i Gävle kommun
Fastighetsbildningsmyndigheten, Gävle lantmäteridistrikt
Naturvårdverket + kopia av ekon. karta
Lantmäterienheten
Planenheten
Handlingarna

Exp avg 125 kr

1E/

STADSBYGGNADSKONTORET
Byggnadsnämnden

Ank. 1998 -06- 0 8

Dnr. 1998.DbDI-230

ANSÖKAN om lov m m

Datum

980605

Ifylls i tillämpliga delar

Ansökan avser

- Bygglov Bygglov för tillfällig åtgärd, t o m datum Marklov Rivningslov
- Förhandsbesked lämnat Strandskyddsdispens
- (Beslutsdatum och §)
- Ändring eller förnyelse av beviljat lov Strandskyddsdispens
- (Beslutsdatum och §)

Fastighet och sökande

Fastighetsbeteckning ON 8:6 HEDESUNDA, GÅVLE KH	Fastighetsägare (om annan än sökanden) STORA AB
Fastighetens adress	Telefon: arbetet
Sökandens namn STIFTELSEN HEDESUNDAVÄVARNA	Organisationsnummer 885001-4542
Postadress (utdelningsadress, postnummer och postort) PER HILDING ENGELBECKTGATAN 6 80234 GÅVLE	Telefon: bostaden 026-185267
	Telefax

Ärende

Helt ny byggnad Tillbyggnad Påbyggnad Utvärdig ändring Ändrad användning

Inredande av ytterligare bostad/lokal Skyltanordning Parkeringsplats Upplag

Annat
HUVUDBYGGNAD

Byggnadstyp (byggnadens huvudsakliga ändamål)

<input type="checkbox"/> En-bostadshus	<input type="checkbox"/> Två-bostadshus	<input type="checkbox"/> Gruppbyggda småhus/radhus	<input type="checkbox"/> Flerbostadshus	Antal berörda lägenheter
<input type="checkbox"/> Kontorshus	<input type="checkbox"/> Affärshus	<input type="checkbox"/> Industribyggnad	<input type="checkbox"/> Fritidshus	<input type="checkbox"/> Garagebyggnad
<input type="checkbox"/> Förrådsbyggnad	Annat byggnad eller anläggning, ange vilken HUVUDBYGGNAD			

Ytuppgifter (vid ny- och tillbyggnad) m m

Fastighetsarea (tomtyta)	Nyttillkommen bruttarea (våningsyta) 190 m²
--------------------------	--

Utvändiga material och färger (vid ny- och tillbyggnad samt utvärdig ändring)

Fasadbeklädnad	Annat	Färg (NCS-nr)
<input checked="" type="checkbox"/> Trä <input type="checkbox"/> Tegel <input type="checkbox"/> Puts <input type="checkbox"/> Betong <input type="checkbox"/> Plåt		
Takbeläggning		
<input type="checkbox"/> Tegel <input type="checkbox"/> Betongpannor <input type="checkbox"/> Papp <input type="checkbox"/> Plåt <input type="checkbox"/> Skiffer		TRÄ
Fönster		
<input checked="" type="checkbox"/> Trä <input type="checkbox"/> Plast <input type="checkbox"/> Lättmetall		

Övriga upplysningar

Bifogade handlingar	Annat
<input checked="" type="checkbox"/> Situationsplan <input type="checkbox"/> Nyb karta (tomtkarta) <input checked="" type="checkbox"/> Planritningar <input checked="" type="checkbox"/> Fasadritningar <input checked="" type="checkbox"/> Sektioner <input type="checkbox"/> Rivningsplan	
Anslutning till	
<input type="checkbox"/> Kommunalt vatten <input type="checkbox"/> Kommunalt spillvatten <input type="checkbox"/> Kommunalt dagvatten <input checked="" type="checkbox"/> Enskild VA-anläggning <input type="checkbox"/> Fjärrvärme	
Annat information	
<input type="checkbox"/> Avser att söka statligt räntebidrag <input type="checkbox"/> Tidigt byggsamråd har hållits	
<input type="checkbox"/> Skyddsrumskesked föreligger <input type="checkbox"/> Bygganmälan har inlämnats	

Sökandens underskrift

Sten Adolfsen

Namnförtydligande

/STEN ADOLFSSEN/

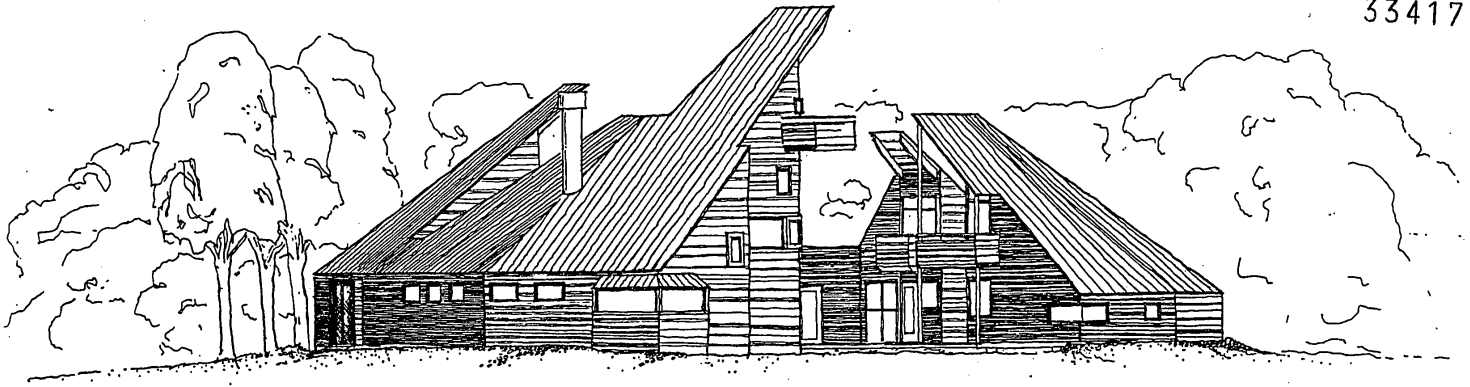

ELEVATION MOT N-V

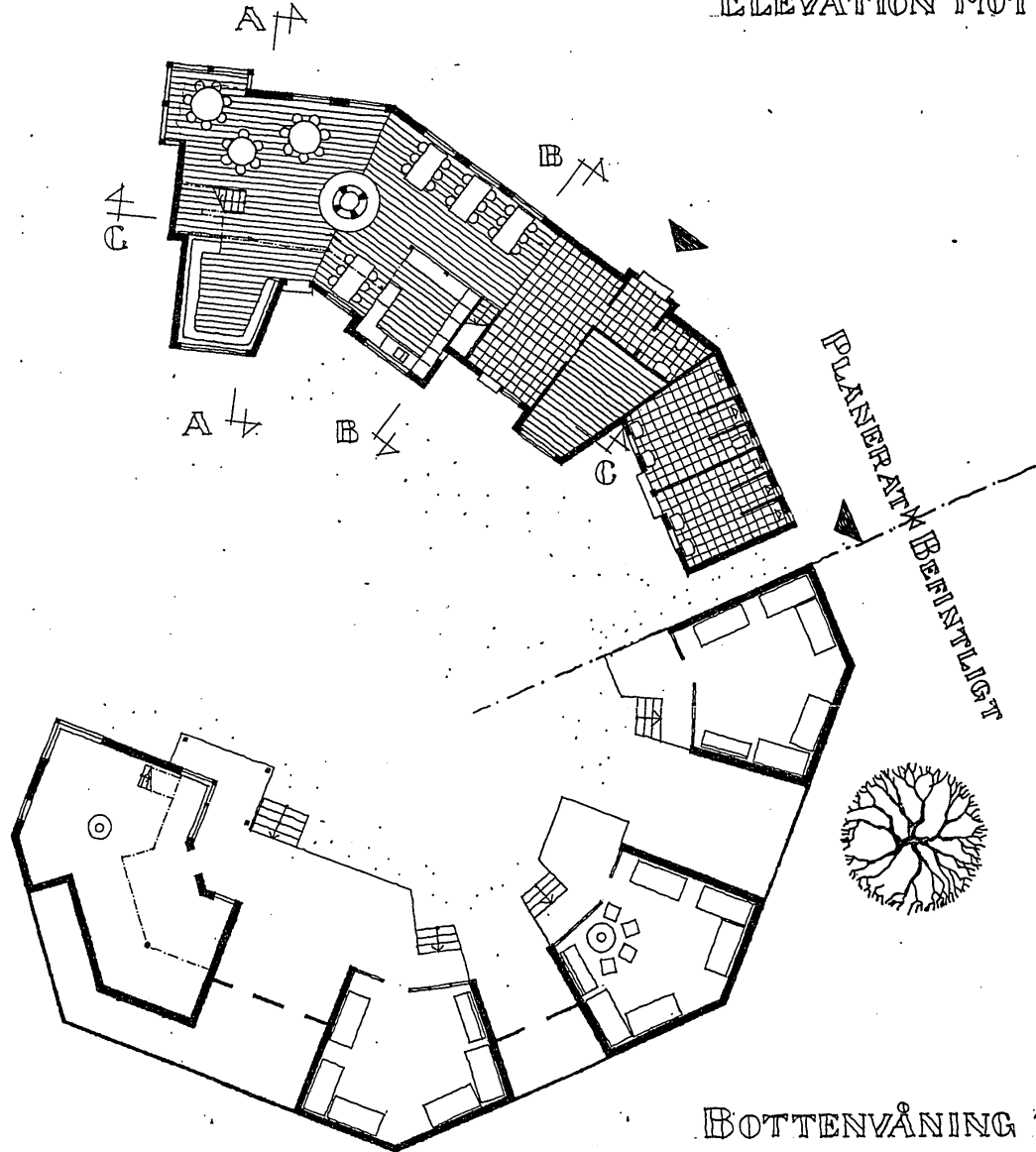

PLANERAT OCH BEFÄSTIGT

BOTTENVÅNING 1:100

SPRITVÄRKSAMSKONTORET
Byggnadsnämnden
Ank. 1998-06-08
Dnr 1998.0601-280

FRAMSTÄLLNINGEN BIFALLES

Gävle den 12/6-98

På byggnadsnämndens vägnar:

Cirun Vidingholm

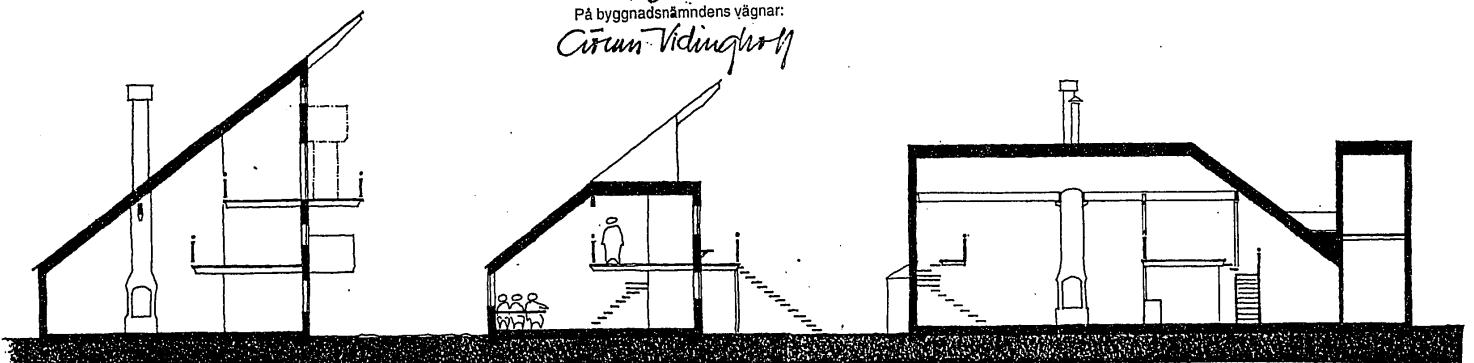

A-A

B-B

C-C

SEKTIONER 1:100

Ralph Eskine

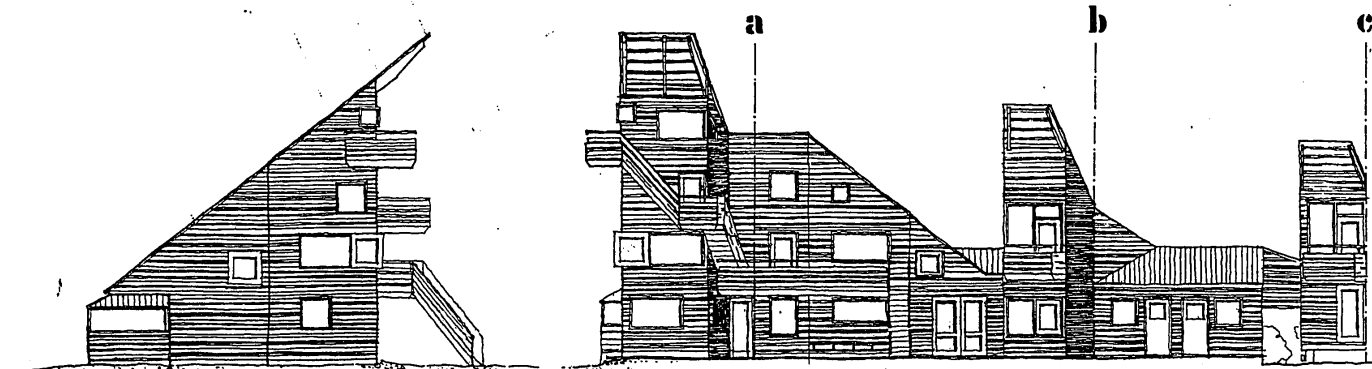

H B GAVELFASAD

UTVIKT FASAD MOT S-V

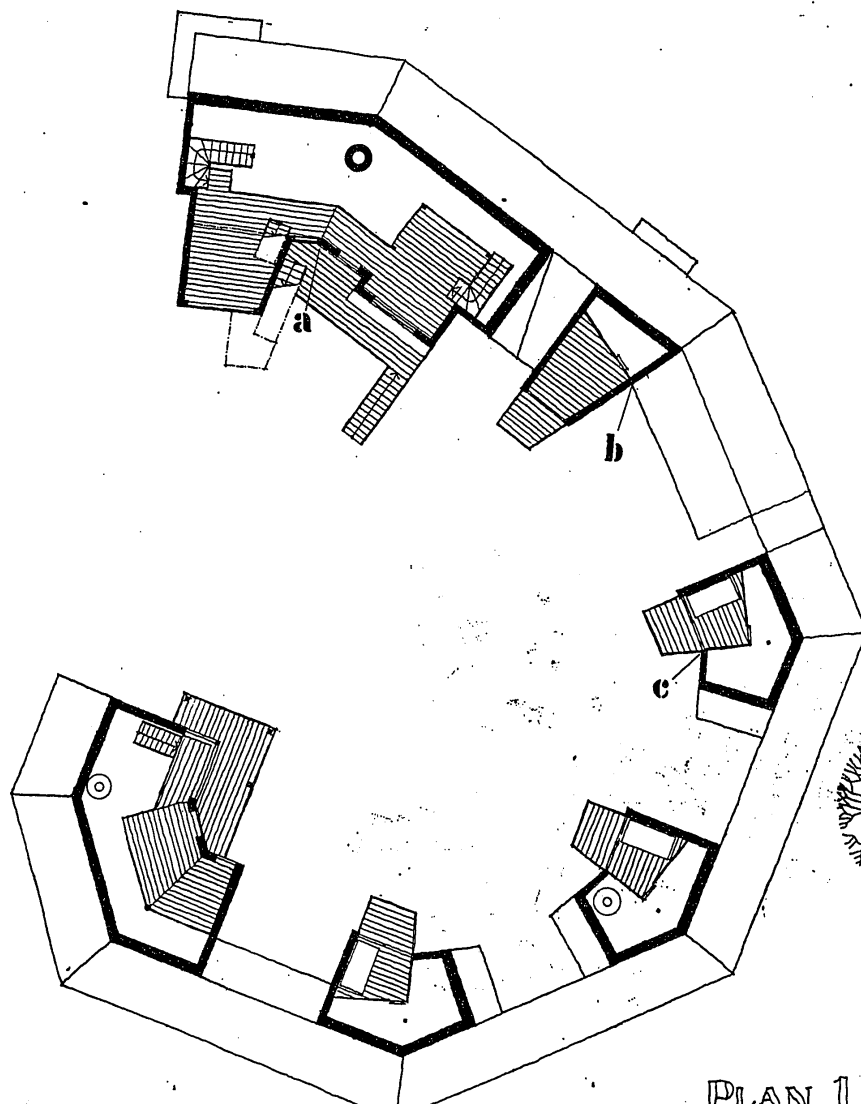

STADSBYGGNADSKONTORET Byggnadsnämnden	Ank. 1993-06-08	Dnr. 198. Dp01-230
--	-----------------	--------------------

PLAN I 1:100

FRAMSTÄLLNINGEN BIFALLES

Gävle den 12/6-98

På byggnadsnämndens vägnar:

Cirun Vidinghoff

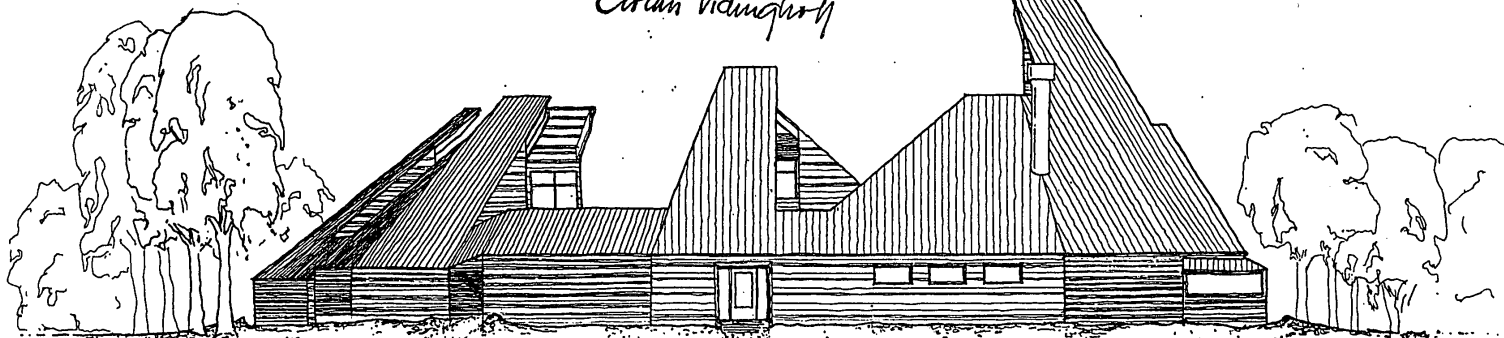

ELEVATION MOT N-O

Ralph Erdene

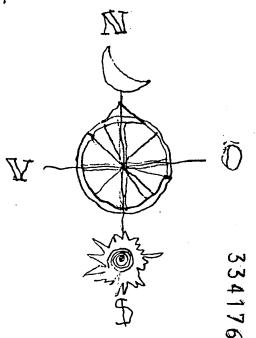
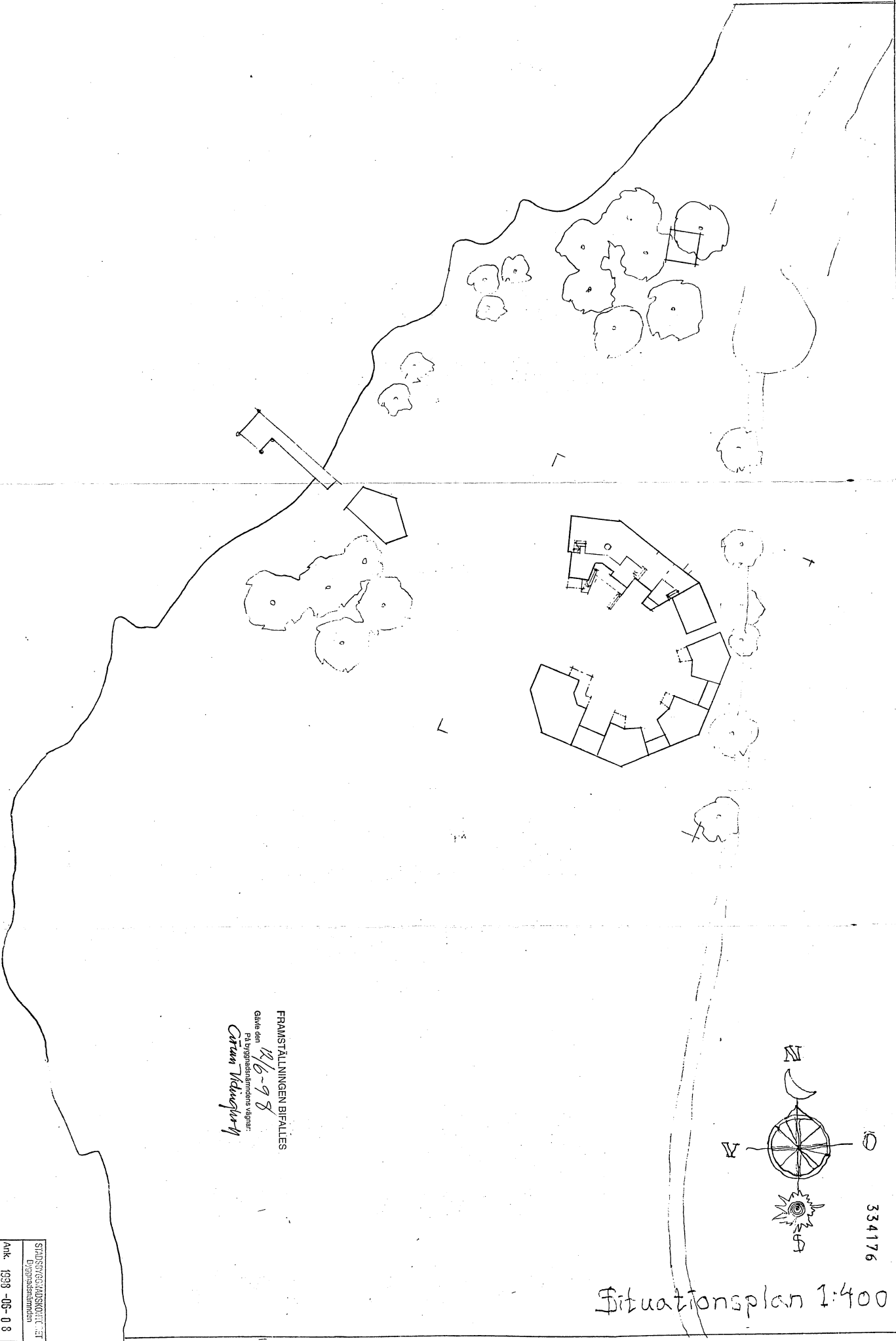

334176

Situationsplan 1:400

FRAMSTÄLLNINGEN BIFALLES
 Gåvle den 14/6-98
 PÅ Byggnadsnämndens vägnar:
Carian Melander

STADENS TEKNISKA BYGGMÄSTAREN
Byggnadsnämnden
Ank. 1998-06-08
Dnr. P&B: 06/1-230

PLANERAT

BEFINTLIGT

- | | |
|------------------|-------------------|
| 1 VÄVARSTUGA | 5 SOVHUS M. LOFT |
| 2 KÖK OCH MATSAL | 6 FÖRRÅD |
| 3 KONTOR | 7 UTSTÄLLNINGSHUS |
| 4 TYAGNING | |

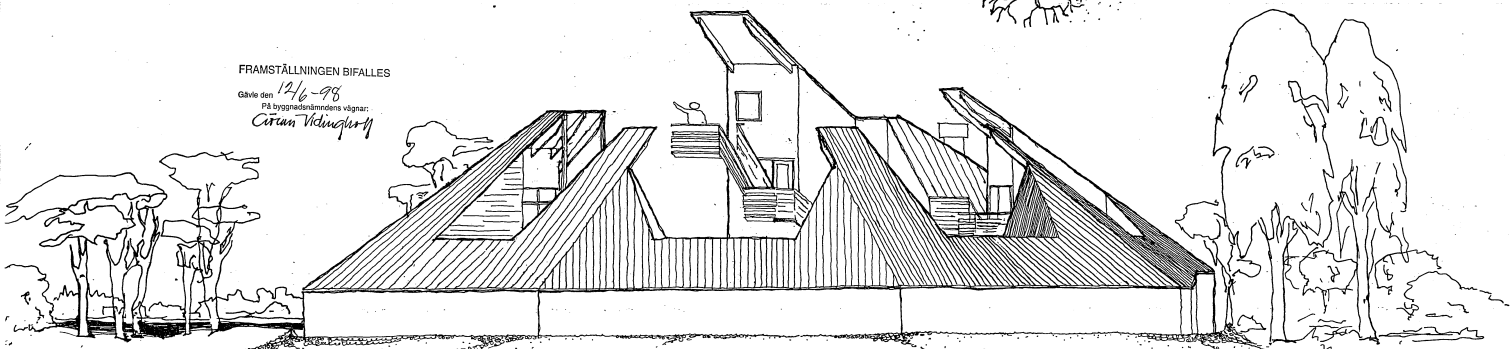
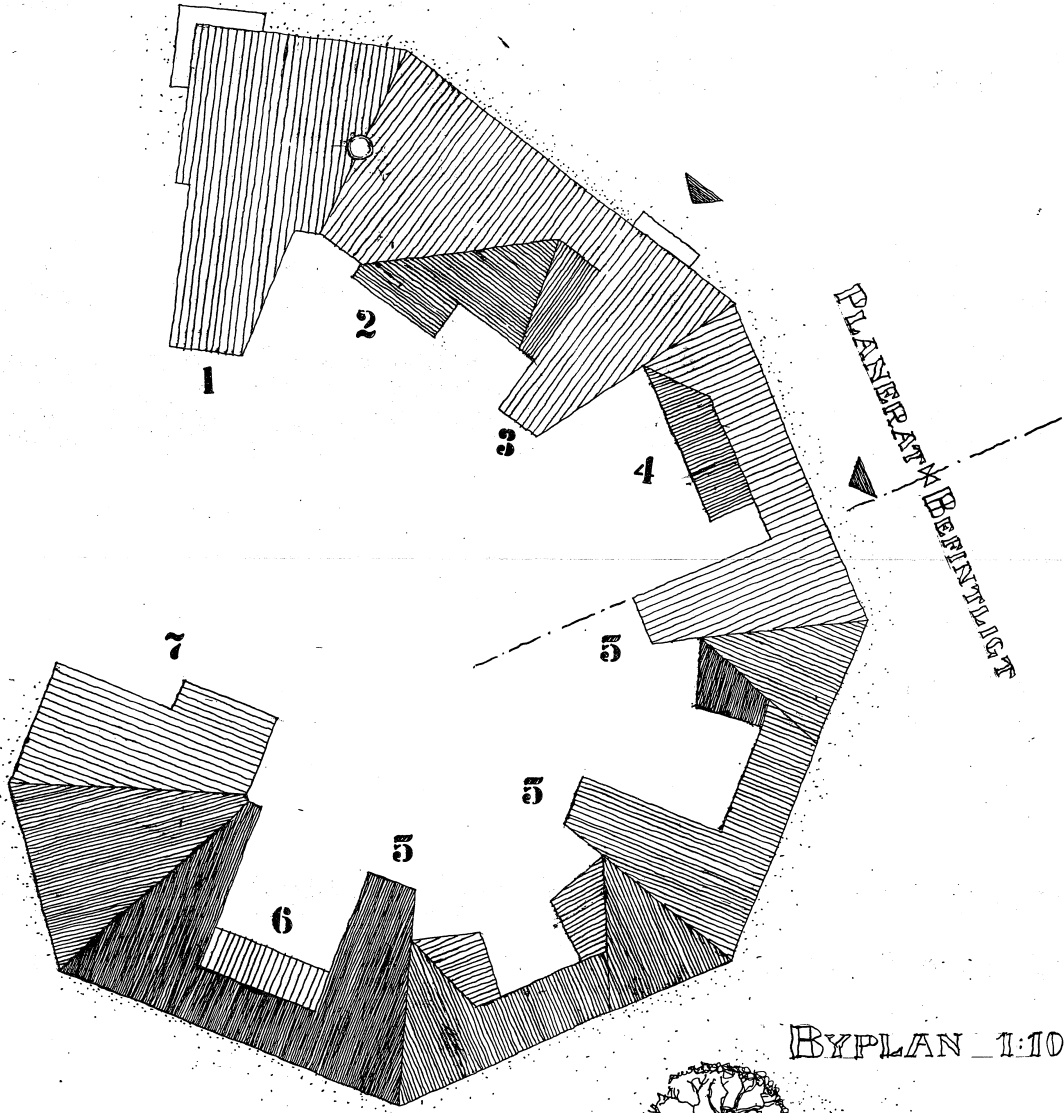

FRAMSTÄLLNINGEN BIFALLES
 Gåvilo den 12/6-98
 På byggnadsnämndens vägnar:
 Carin Vidingstam

STENBERG & SÖDERSTRÖM
 Arkitektbyrå
 Box 133 -00-08
 S-101 22 Stockholm

ELEVATION MOT S-O

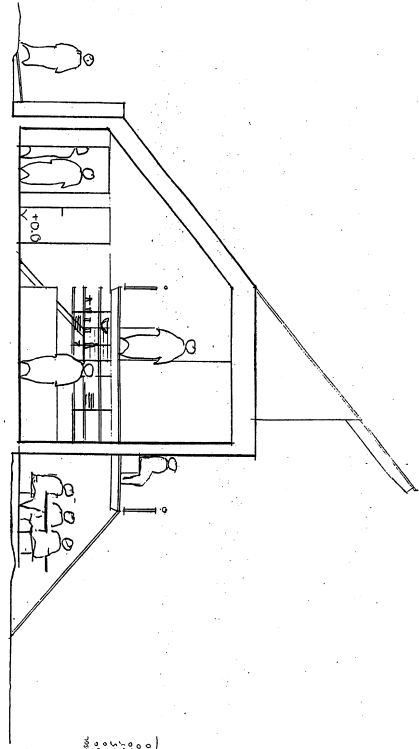

Sektion B-B

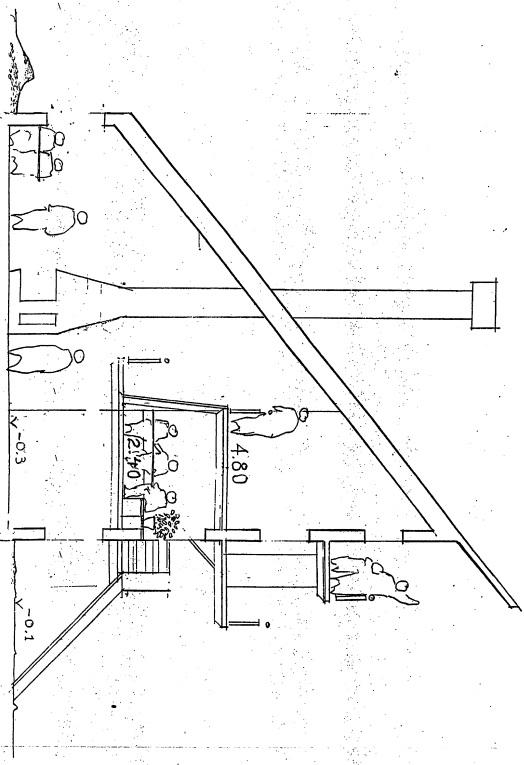

Sektion A-A

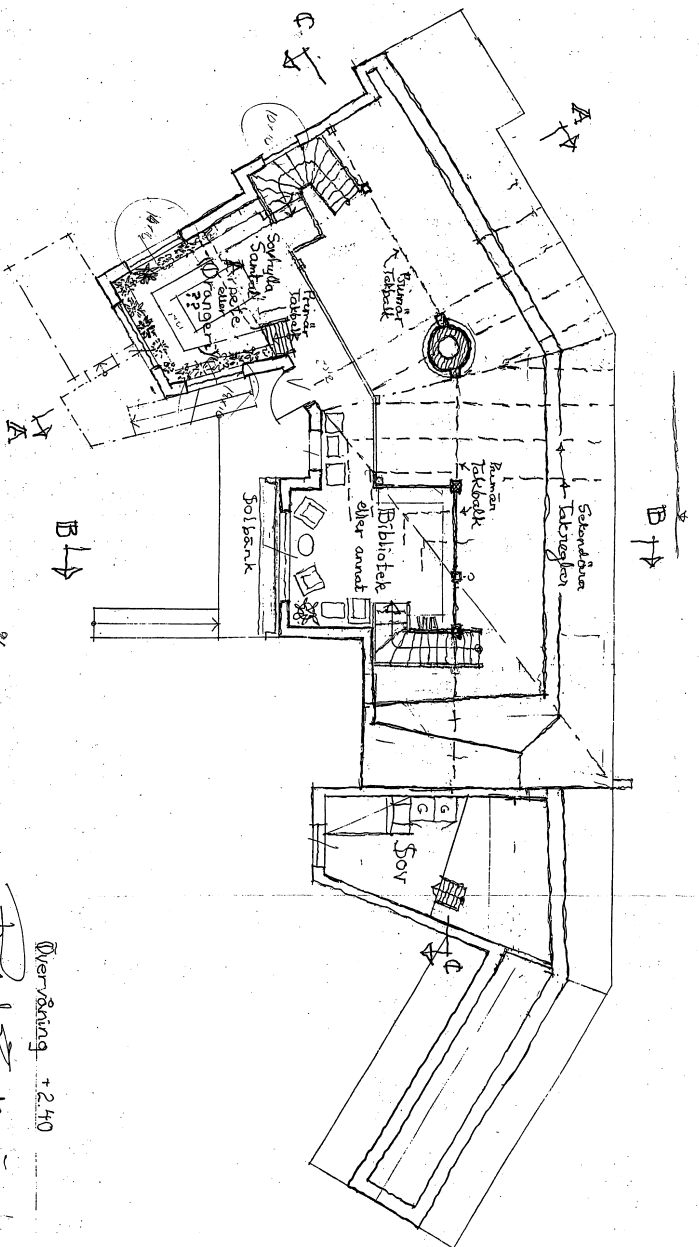

Overgang +2.40

Ralph Erlanson
28. Juni 1993

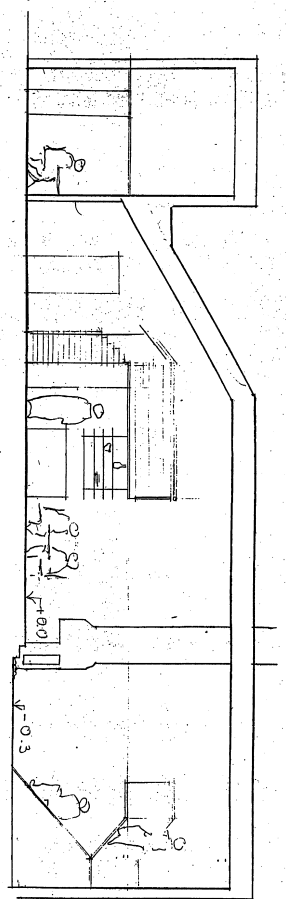

Utvid. Sektion C-C 950625

0/1	0/2
0/3	0/4
0/5	0/6
0/7	0/8
0/9	0/10