

## § 103: E-petition Hundrastgård i Hille

Dnr 21SBN4

### Beslut

Samhällsbyggnadsnämnden anser e-petitionen besvarad.

### Ärendebeskrivning

E-petitionen ”Hundrastgård i Hille” daterat den 27 december 2020 har kommit in till Gävle kommun. Kommunledningskontoret har skickat förslaget till samhällsbyggnadsnämnden för direktbesvarande.

Förslagsställaren vill att Gävle kommun anlägger en hundrastgård på gräs-ytan mellan Arentvägen 63 och Barnängsvägen 16 i Hille då det är en fin gräsyta som inte kommer till användning. Förslagsställaren beskriver att en hundrastgård behövs i Hille då det finns många hundägare i området samt att det inte finns någon hundrastgård på denna sida av stan.

Sammanfattat anser Livsmiljö Gävle att den föreslagna handlingsplanen för hundrastgårdar ska följas och att hundrastgård i Hille, med närhet till Strömsbro och Stigslund ska anläggas enligt investeringsprocessen.

### Jäv

Frida Johnson (MP) anmäler jäv.

### Beslutsunderlag

- Tjänsteskrivelse, dnr 21SBN4-5
- Utlåtande, dnr 21SBN4-6
- Bilaga till e-petition, dnr 21SBN4-4
- Borttagen på grund av personuppgifter., dnr 21SBN4-2
- Borttagen på grund av personuppgifter., dnr 21SBN4-3
- Borttagen på grund av personuppgifter., dnr 21SBN4-1

Justerare	Uppdragsbestyrkande

Samhällsbyggnadsnämnden

## **Tjänsteskrivelse - E-petition "Hundrastgård i Hille" (20KS558)**

### **Förslag till beslut**

Samhällsbyggnadsnämnden anser e-petitionen besvarad.

### **Ärendet i korthet**

E-petitionen "Hundrastgård i Hille" daterat den 27 december 2020 har kommit in till Gävle kommun. Kommunledningskontoret har skickat förslaget till samhällsbyggnadsnämnden för direktbesvarande.

Förslagsställaren vill att Gävle kommun anlägger en hundrastgård på gräs-ytan mellan Arentvägen 63 och Barnängsvägen 16 i Hille då det är en fin gräsyta som inte kommer till användning. Förslagsställaren beskriver att en hundrastgård behövs i Hille då det finns många hundägare i området samt att det inte finns någon hundrastgård på denna sida av stan.

Sammanfattat anser Livsmiljö Gävle att den föreslagna handlingsplanen för hundrastgårdar ska följas och att hundrastgård i Hille, med närhet till Strömsbro och Stigslund ska anläggas enligt investeringsprocessen.

### **Beslutsunderlag**

Tjänsteskrivelse från Livsmiljö Gävle daterat den 6 april 2021

Utlåtande från Livsmiljö Gävle daterat den 6 april 2021

Remissmissiv från Kommunledningskontoret daterat den 4 januari 2021

E-petition "Hundrastgård i Hille" daterat den 27 december 2020

### **Beslutet ska skickas till**

Förslagsställaren

*Marie Grew*

*Agnes Lindblom*

*Enhetschef*

*Landskapsarkitekt*

## Utlåtande om e-petition

Dnr 21SBN4  
2021-04-06

Samhällsbyggnadsnämnden

Agnes Lindblom  
Telefon 070-082 67 97  
Agnes.lindblom@gavle.se

## E-petition ”Hundrastgård i Hille” (21KS2)

### Beskrivning av ärendet

E-petition ”Hundrastgård i Hille” daterat den 27 december 2020 har kommit in till Gävle kommun. Kommunledningskontoret har skickat förslaget till samhällsbyggnadsnämnden för direktbesvarande.

Förslagsställaren vill att Gävle kommun anlägger en hundrastgård på gräsytan mellan Arentvägen 63 och Barnängsvägen 16 i Hille då det är en fin gräsyta som inte kommer till användning. Förslagsställaren beskriver att en hundrastgård behövs i Hille då det finns många hundägare i området samt att det inte finns någon hundrastgård på denna sida av stan.

### Utlåtande

Livsmiljö Gävle håller med om att det är en fin plats och att finns ett behov av en hundrastgård på denna sida av stan. Den föreslagna platsen fungerar idag som en högväxt gräsyta med en angränsande fotbollsplan. Planen är en av aktivitetsplatserna i området som används under skolidrotten av närbelägna skolor.

I arbetet med hundrastgårdsprogrammet i Gävle har en hundrastgård norr om staden utretts. I den föreslagna handlingsplanen planeras en hundrastgård i Hille. Denna kommer fungera som en mötesplats för områdena Strömsbro, Hille och Stigslund och får en väl tilltagen yta på minst 1000 m<sup>2</sup> enligt de generella riktlinjerna. Hillegropen har föreslagits som en bra plats för en hundrastgård men exakt placering utreds i förstudien enligt investeringsprocessen.

Sammanfattat anser Livsmiljö Gävle att den föreslagna handlingsplanen för hundrastgårdar ska följas och att hundrastgård i Hille, med närhet till Strömsbro och Stigslund ska anläggas enligt investeringsprocessen.

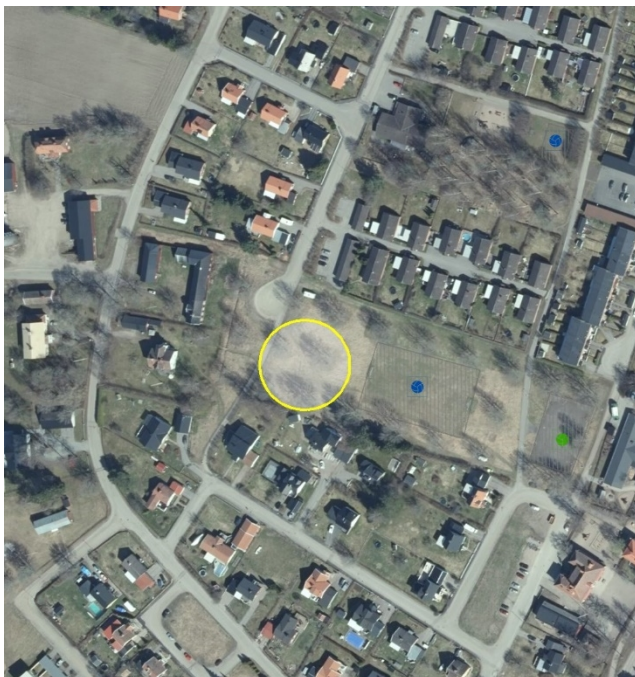

Figur 1: Cirkel markerar förslagsställarens önskade läge av hundrastgård.



Figur 2: Cirkel markerar tidigare förslag på placering av hundrastgård i Hillegropen.

### **Beslutsunderlag**

Utlåtande från Livsmiljö Gävle daterat den 6 april 2021  
Tjänsteskrivelse från Livsmiljö Gävle daterat den 6 april 2021  
Remissmissiv från Kommunledningskontoret daterat den 4 januari 2021  
E-petition 'Hundrastgård i Hille' daterat den 27 december 2020

Marie Grew

*Agnes Lindblom*

Enhetschef

*Landskapsarkitekt*

### **Sändlista**

Förslagsställare  
Kommunledningskontoret