

Revidering av reglemente föreningsstöd inom Valfärd Gävles nämnder

Linda Sängstuvall

Vem är jag?

- Linda, Sängstuvall
- Utredare
- Linda.sangstuvall@gavle.se
- Utveckling och stöd, Kvalitet och utredning

Organisation

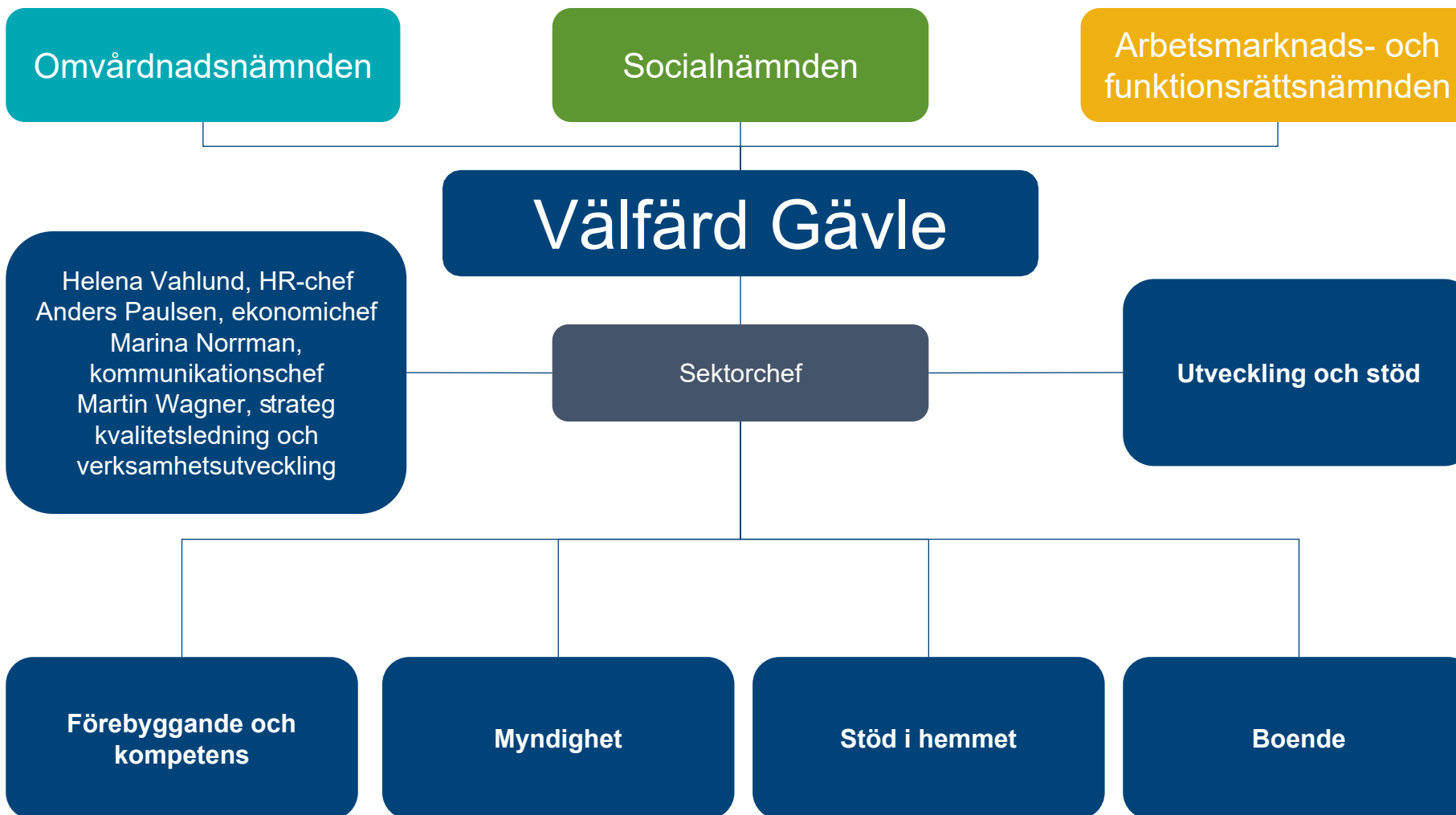

Bakgrund

Välfärd Gävle har under lång tid gett möjlighet för föreningar att söka föreningsstöd.

Syftet med föreningsstödet är att stimulera lokala föreningar till att genomföra aktiviteter som gynnar målgrupperna inom Välfärd Gävles nämnder.

Antalet föreningar som söker föreningsstöd varierar mellan åren.

Översyn

Frågan om en revidering av reglementet aktualiserades i samband med fördelningen av 2024 års medel. Detta då tidigare gällande reglementet var skrivet på ett sådant sätt att få föreningar kunde beviljas medel.

I uppdraget om översyn ingick:

- Tillbakablick och inventering av tidigare reglementen samt att stämma av hur övriga sektorer i Gävle kommun hanterar föreningsstöd.
- Omvärldsbevakning avseende hur andra kommuner hanterar liknande stöd.
- Beakta de rekommendationer som framkom i KPMGs rapport *Genomlysning av hantering av fonder, stiftelser och föreningsbidrag inom Velfärd Gävle* från 2020.

Vad framkom i utredningen?

- Reglementet har genomgått ett antal revideringar under åren med inriktningen på föreningsstödet har varit ungefär detsamma.
- Sektor Livsmiljö är den sektor som idag hanterar den stora merparten av ansökningar gällande olika typer av stöd och bidrag till föreningar i Gävle kommun. Ansökningar och återrapporteringar till Livsmiljö sker digitalt i e-tjänster och systemstöd.

-

Omvärldsbevakning

- Alla kommuner inom R9-nätverket erbjuder någon typ av stöd/bidrag till pensionärs- och/eller funktionshinderföreningar.
- Samtliga kommuner inom R9-nätverket har vissa grundkrav för att stöd ska kunna beviljas, några av dem har valt att villkora stöd på olika sätt.
- Vanligt med grundstöd antingen beroende på antalet medlemmar eller en föreningssumma.
- Vid bidrag/stöd för specifik aktivitet finns krav på att aktiverna ska vara öppna att delta i för kommuninvånare.
- Ovanligt att större bidrag/stöd ges för ex. lönekostnader utan i så fall ingås oftast andra typer av avtal.

Vad framkom i utredningen?

- KPMG anser att ansökningsprocessen för föreningsstöd bör likriktas och förespråkar att e-tjänster liknade de Sektor Livsmiljö använder bör tas fram och användas vid ansökan om föreningsstöd inom Sektor Välfärd.
- KPMG förespråkar även att reglementet för föreningsstöd till pensionärs- och funktionshindersorganisationen bör ersättas med ett uppdaterat reglemente som tydliggör gällande ansvarsfördelning mellan nämnderna.
- KPMG anser även att idéburet offentligt partnerskap (IOP:er) bör användas vid mer omfattande samarbete.

Beslutad revidering

- Medlemsstöd införs
- Verksamhetsstöd ersätts av aktivitetsstöd
- Särskilt stöd tas bort
- Hysesstöd införs
- Regeln om föreningars egna tillgångar tas bort
- E-tjänst för ansökan och återrapportering samt att det digitala föreningsregister används för hantering av vissa föreningshandlingar.

Medlemsstöd

- Medlemsstödet syftar till att ge föreningarna ett grundstöd.
- Medlemsstödet utgår årsvis utifrån föregående års medlemsantal och följer sektor Livsmiljös beslutade belopp för medlemsstöd, f.n. 80kr/år medlem.
- Medlemsantalet behöver kunna styrkas.

Aktivitetsstöd

- Kan ansökas av lokala föreningar för aktiviteter eller evenemang som riktar sig till Valfärd Gävles målgrupper.
- Får inte endast rikta sig till medlemmar.

Hysesstöd

- Samorganisationer som inte har andra överenskommelser eller avtal med Gävle kan ansöka om hyresstöd för rimliga hyreskostnader för kontorslokaler.
- Föreningar som bedriver återkommande träffpunktsverksamhet som är öppen att besöka även för andra än föreningens medlemmar kan beviljas hyresstöd.

Ansökan

- [Länk](#) till e-tjänst

- Information på hemsidan

[Sök föreningsstöd inom Valfärd Gävle – Gävle kommun \(gavle.se\)](#)

Frågor?

